

平成 28 年度 減税日本ナゴヤ 政務活動費

項 目 調査研究費

充当額 ¥878,740

件 数 150 件

領収書等貼付用紙

整理番号 a0701

(会派名：減税日本ナゴヤ)

項目	調査 研究費	研修費	広聴 広報費	要請陳情 活動費	会議費	資料 作成費	資料 購入費	事務所・ 事務費	人件費
----	-----------	-----	-----------	-------------	-----	-----------	-----------	-------------	-----

領収書等貼付欄（この欄に領収書等がおさまらない場合には、別添とする。）

ご利用ありがとうございます。
 令頁 4又 書
 名古屋高速道路公社
 TEL (052) 919 3200
 料金所 東新町 4101
 普
 2016年 4月 9日 16:30
 料金 / / 〇円
 ETCクレ / / 〇円
 会員番号 [REDACTED]
 有効期限 XX年XX月
 本書は利用証明書とさせていただきます。

1108

使途・ 事業名等	交通費		
按分比率	100%	政務活動費 充 当 額	770円
備 考	空き家対策の調査に伴う交通費		

領収書等貼付用紙

(会派名：減税日本ナゴヤ)

整理番号	a1001								
項目	調査研究費	研修費	広聴 広報費	要請陳情 活動費	会議費	資料 作成費	資料 購入費	事務所・ 事務費	人件費
領収書等貼付欄（この欄に領収書等がおさまらない場合には、別添とする。）									
別 添									
使途・ 事業名等	ICレコーダー購入費								
按分比率	100%			政務活動費 充 当 額	4,505円				
備 考	調査記録用								



注文番号250-3474617-7033458の領収書

このページを印刷してご利用ください。

発行日: 2016年5月20日

減税日本ナゴヤ 様

注文日: 2016年5月13日

Amazon.co.jp 注文番号: 250-3474617-7033458

ご請求額: ¥ 4,505

2016年5月15日に発送済み

注文商品	価格
1点 パナソニック ICレコーダー 2GB ブラック RR-US330-K 販売: Amazon Japan G.K.	¥ 4,505

コンディション: 新品

お届け先住所:	商品の小計: ¥ 4,505
手塚将之	配送料・手数料: ¥ 350
464-0036	----
愛知県 名古屋市千種区本山町2丁目52-2	注文合計: ¥ 4,855
リヴェル本山A-101	割引: -¥ 350

配送方法:	この配送分のご請求額: ¥ 4,505
通常配送	----

支払い情報

支払い方法:	商品の小計: ¥ 4,505
██████ カード番号の一部: ██████	配送料・手数料: ¥ 350

請求先住所:	注文合計: ¥ 4,855
手塚将之	割引: -¥ 350
464-0036	----
愛知県 名古屋市千種区本山町2丁目52-2	ご請求額: ¥ 4,505
リヴェル本山A-101	

クレジットカードへの請求 ██████ (下4けたが ██████): 2016年5月15日: ¥ 4,505

注文の状況を確認するには、注文内容をご覧ください。

領収書等貼付用紙

整理番号	a0703	(会派名：減税日本ナゴヤ)							
項目	調査 研究費	研修費	広聴 広報費	要請陳情 活動費	会議費	資料 作成費	資料 購入費	事務所・ 事務費	人件費
領収書等貼付欄（この欄に領収書等がおさまらない場合には、別添とする。）									
別 添									
使途・ 事業名等	視察に伴う交通費・駐車代								
按分比率	100%			政務活動費 充 当 額	1,930円				
備 考	なごやものづくりワールド視察								

ご利用ありがとうございます。

領収書

名古屋高速道路公社

TEL (052) 919-3200

料金所 東新町 車線01

普通

2016年 4月20日 12:52

料金 770円

ETCクレ 770円

会員番号 [REDACTED]

有効期限 XX年XX月

本書は利用証明書とさせていただきます。

1704

タイムズ
モノづくり文化交流エリア
(駅前) 駐車場

0120-70-8924

領収書

精算機 #02 A 精算No.000379

発券機 #06 発券No.084363

入庫時刻 2016年 4月20日(水) 13:20

出庫時刻 2016年 4月20日(水) 16:23

駐車時間 3:03

駐車料金 A料金 700円

=====
合計 700円

現金領収額 700円

お預り 700円

お釣り 0円

またのご利用をお待ちしております。

ご利用ありがとうございます。



料金所では一旦停車してください。

利用証明書

料金所 名港中央

お問い合わせは、中日本お客さまセンター
フリーダイヤル 0120-922-229
上記番号をご使用になれないお客さまは
TEL 052-223-0333 (有料)

16年 4月20日 13時13分

車種 軽二

通行料金 ¥460-

(外湯)

-入口料金所- 東海第二

ETC 有効期限20年 9月

会員番号 (支払 - 1回払い)

[REDACTED]

※利用証明書(ETCご利用時)記載の金額は、ご請求時に修正される場合があります。

中日本高速道路株式会社

愛知県名古屋市中区錦2-18-19

取扱番号213-00061308-00

領収書等貼付用紙

整理番号	a0705	(会派名：減税日本ナゴヤ)							
項目	調査研究費	研修費	広聴広報費	要請陳情活動費	会議費	資料作成費	資料購入費	事務所・事務費	人件費
<p>領収書等貼付欄（この欄に領収書等がおさまらない場合には、別添とする。）</p> <p style="text-align: center;">ご利用ありがとうございます。</p> <p style="text-align: center;">  NEXCO 中日本 </p> <p style="text-align: center;">料金所では一旦停車してください。</p> <p style="text-align: center;">利用証明書</p> <p style="text-align: center;">料金所 岡崎</p> <p>お問合わせは、中日本お客さまセンター フリーダイヤル 0120-922-229 上記番号をご使用になれないお客さまは TEL 052-223-0333 (有料)</p> <p style="text-align: center;">16年 5月13日 13時10分</p> <p style="text-align: center;">車種 軽二</p> <p style="text-align: center;">通行料金 ¥830-</p> <p style="text-align: center;">(外払)</p> <p>—入口料金所— 名古屋南第二 ETC 有効期限20年 9月 会員番号 (支払 - 1回払い) XXXXXXXXXXXXXXXXXXXX</p> <p>※利用証明書（ETCご利用時）記載の金額は、ご請求時に修正される場合があります。</p> <p>中日本高速道路株式会社 愛知県名古屋市中区錦2-18-19 取扱番号211-00151250-00</p>									
使途・事業名等	高速代								
按分比率	100%	政務活動費 充 当 額			830円				
備 考	子育て環境についての調査に伴う交通費								

領収書等貼付用紙

整理番号	a0706	(会派名：減税日本ナゴヤ)							
項目	調査研究費	研修費	広聴 広報費	要請陳情 活動費	会議費	資料 作成費	資料 購入費	事務所・ 事務費	人件費
<p>領収書等貼付欄（この欄に領収書等がおさまらない場合には、別添とする。）</p> <p style="text-align: center;">ご利用ありがとうございます。 領 収 書 名古屋高速道路公社 TEL (052) 919-3200 料金所 東新町 車線01 普 通 2016年 5月13日 12:38 料 金 770円 ETCクレ 770円 会員番号 [REDACTED] 有効期限 XX年XX月 本書は利用証明書とさせていただきます。</p> <p style="text-align: right;">1904</p>									
使途・ 事業名等	高速代								
按分比率	100%			政務活動費 充 当 額		770円			
備 考	子育て環境についての調査に伴う交通費								

領収書等貼付用紙

整理番号	a1301
------	-------

(会派名：減税日本ナゴヤ)

項目	調査研究費	研修費	広聴広報費	要請陳情活動費	会議費	資料作成費	資料購入費	事務所・事務費	人件費
----	-------	-----	-------	---------	-----	-------	-------	---------	-----

領収書等貼付欄 (この欄に領収書等がおさまらない場合には、別添とする。)

領 収 証	減税日本ナゴヤ 様
お買上日 2016/05/17	¥14,580-
担当者No 49811	(内、消費税等 ¥1,080-)
レジNo 033/3325	お品物 (ICレコーダー) 代として 上記正に領収致しました。
取引No 2347	(株)ビックカメラ ビックカメラ名古屋駅西店 電話番号 052-459-1111

使途・事業名等	ICレコーダー		
按分比率	100%	政務活動費 充 当 額	14,580円
備 考	調査記録保管等		

領収書等貼付用紙

整理番号	a1302
------	-------

(会派名：減税日本ナゴヤ)

項目	調査研究費	研修費	広聴広報費	要請陳情活動費	会議費	資料作成費	資料購入費	事務所・事務費	人件費
----	-------	-----	-------	---------	-----	-------	-------	---------	-----

領収書等貼付欄（この欄に領収書等がおさまらない場合には、別添とする。）

領 収 証

お買上日	2016/05/23
担当者No	14170
レジNo	033/3322
取引No	3900

減税日本ナゴヤ 様
¥14,580-
 (内、消費税等 ¥1,080-)
 お品物 () 代として
 上記正に領収致しました。
(株)ビックカメラ
 ビックカメラ名古屋駅西店
 電話番号 052-459-1111

領 収 証

お買上日	2016/05/23
担当者No	14170
レジNo	033/3385
取引No	2773

減税日本ナゴヤ 様
¥14,580-
 (内、消費税等 ¥1,080-)
 お品物 () 代として
 上記正に領収致しました。
(株)ビックカメラ
 ビックカメラ名古屋駅西店
 電話番号 052-459-1111

使途・事業名等	ICレコーダー		
按分比率	100%	政務活動費 充 当 額	29,160円
備 考	調査記録保管等		

領収書等貼付用紙

整理番号 a0202

(会派名：減税日本ナゴヤ)

項目	調査 研究費	研修費	広聴 広報費	要請陳情 活動費	会議費	資料 作成費	資料 購入費	事務所・ 事務費	人件費
----	-----------	-----	-----------	-------------	-----	-----------	-----------	-------------	-----

領収書等貼付欄 (この欄に領収書等がおさまらない場合には、別添とする。)

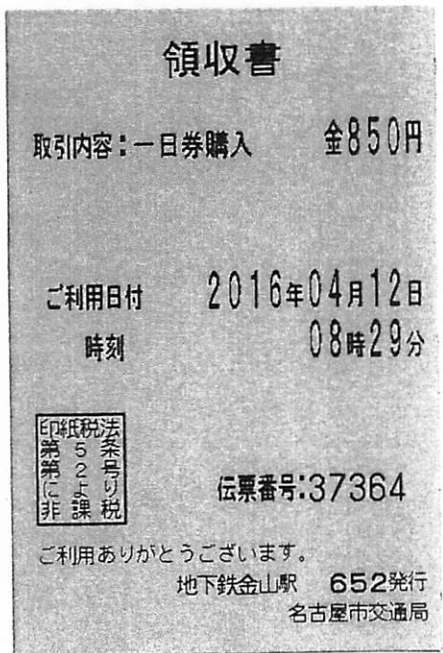

使途・ 事業名等	交通費		
按分比率	100%	政務活動費 充 当 額	850円
備 考	公園使用について		

領収書等貼付用紙

整理番号	00301		(会派名：減税日本ナゴヤ)						
項目	調査 研究費	研修費	広聴 広報費	要請陳情 活動費	会議費	資料 作成費	資料 購入費	事務所・ 事務費	人件費
領収書等貼付欄 (この欄に領収書等がおさまらない場合には、別添とする。)									
<p>ご利用ありがとうございます。 令頁 収 書 名古屋高速道路公社 TEL (052) 919-3200 料金所 丸の内 車線01 普 通 2016年 4月27日 09:19 料 金 770円 現金 770円</p>					<p>ご利用ありがとうございます。 令頁 収 書 名古屋高速道路公社 TEL (052) 919-3200 料金所 千音寺 車線05 普 通 2016年 4月27日 10:39 料 金 770円 現金 770円</p>				
					1601				
					5702				
使途・ 事業名等	事業所保育所視察 中川区千音寺《千音寺保育所》								
按分比率	100%			政務活動費 充 当 額	1,540円				
備 考	770円×2 往復交通費								

領収書等貼付用紙

整理番号	a0707	(会派名：減税日本ナゴヤ)							
項目	調査 採空費	研修費	広聴 広報費	要請陳情 活動費	会議費	資料 作成費	資料 購入費	事務所・ 事務費	人件費
領収書等貼付欄（この欄に領収書等がおさまらない場合には、別添とする。）									
ご利用ありがとうございます。 令頁 収 書 名古屋高速道路公社 TEL (052) 919-3200 料金所 東新町 車線01 普 通 2016年 6月 8日 19:56 料 金 770円 ETCクレ 770円 会員番号 XXXXXXXXXX 有効期限 XX年XX月 本書は利用証明書とさせていただきます。 1811									
使途・ 事業名等	高速代								
按分比率	100%	政務活動費 充 当 額		770円					
備 考	市営住宅についての調査								

領収書等貼付用紙

整理番号	a0708	(会派名：減税日本ナゴヤ)							
項目	調査 研究費	研修費	広聴 広報費	要請陳情 活動費	会議費	資料 作成費	資料 購入費	事務所・ 事務費	人件費
領収書等貼付欄 (この欄に領収書等がおさまらない場合には、別添とする。)									
<p>ご利用ありがとうございます。</p> <p>令 頁 収 書</p> <p>名古屋高速道路公社</p> <p>TEL (052) 919-3200</p> <p>料金所 星 崎 車線07</p> <p>普 通</p> <p>2016年 6月12日 15:46</p> <p>料 金 770円</p> <p>ETCクレ 770円</p> <p>会員番号 [REDACTED]</p> <p>有効期限 XX年XX月</p> <p>本書は利用証明書とさせていただきます。</p> <p>7107</p>									
使途・ 事業名等	高速代								
按分比率	100%	政務活動費 充 当 額		770円					
備 考	市内歴史調査の移動のため								

領収書等貼付用紙

整理番号 a070q

(会派名：減税日本ナゴヤ)

項目	調査 研究費	研修費	広聴 広報費	要請陳情 活動費	会議費	資料 作成費	資料 購入費	事務所・ 事務費	人件費
----	-----------	-----	-----------	-------------	-----	-----------	-----------	-------------	-----

領収書等貼付欄 (この欄に領収書等がおさまらない場合には、別添とする。)

名鉄協商パーキング
有松駅前第2
0120-722-247

令頁山又信正
(ご不用月明細書)

車室No.(自動車) 15 A No.01-059803
 入庫時刻 2016年 6月12日(日) 11:49
 精算時刻 2016年 6月12日(日) 15:27
 駐車料金 料金 400円
 =====
 お支払い明細 処理番号AE1GN
 カード 400円
 =====
 カード

使途・ 事業名等	駐車代		
按分比率	100%	政務活動費 充 当 額	400円
備 考	市内歴史調査のため		

領収書等貼付用紙

(会派名：減税日本ナゴヤ)

整理番号 a0203

項目	調査研究費	研修費	広聴 広報費	要請陳情 活動費	会議費	資料 作成費	資料 購入費	事務所・ 事務費	人件費
----	-------	-----	-----------	-------------	-----	-----------	-----------	-------------	-----

領収書等貼付欄（この欄に領収書等がおさまらない場合には、別添とする。）

領 収 書

第 1 係 石 5 月 4 日

発
行
日
時 16年 5月 6日 18時 1分
 領
収
日
時 16年 5月 6日 18時 46分
 駐
車
番
号 8
 領
収
金 額 ¥200

印 刷 日 時 16年 5月 6日 18時 46分

使途・ 事業名等	駐車代		
按分比率	100%	政務活動費 充 当 額	200円
備 考	マラソンについての調査		

領収書等貼付用紙

整理番号	a0204	(会派名：減税日本ナゴヤ)							
項目	調査 研究費	研修費	広聴 広報費	要請陳情 活動費	会議費	資料 作成費	資料 購入費	事務所・ 事務費	人件費

領収書等貼付欄 (この欄に領収書等がおさまらない場合には、別添とする。)

.....領収書.....

-----車室 No.3 -----

入庫時刻 05月21日 08時28分
 精算時刻 05月21日 09時29分
 受領金額 400円
 2016年05月21日09時30分 発行

 J. T. P伊勝町No. 1

使途・ 事業名等	駐車代		
按分比率	100%	政務活動費 充 当 額	400円
備 考	通学路の舗装状況について		

領収書等貼付用紙

整理番号 a0205

(会派名：減税日本ナゴヤ)

項目	調査研究費	研修費	広聴 広報費	要請陳情 活動費	会議費	資料 作成費	資料 購入費	事務所・ 事務費	人件費
----	-------	-----	-----------	-------------	-----	-----------	-----------	-------------	-----

領収書等貼付欄（この欄に領収書等がおさまらない場合には、別添とする。）

領 収 書

スーパー24 石仏第1

入庫日時 16年 6月 3日 19時 14分
 発行日時 16年 6月 3日 19時 47分
 駐車番号 8
 領収金額 ¥200

ご利用ありがとうございました。

使途・ 事業名等	駐車代		
按分比率	100%	政務活動費 充 当 額	200円
備 考	マラソンについての調査		

領収書等貼付用紙

(会派名：減税日本ナゴヤ)

整理番号 a0206

項目	調査 研究費	研修費	広聴 広報費	要請陳情 活動費	会議費	資料 作成費	資料 購入費	事務所・ 事務費	人件費
----	-----------	-----	-----------	-------------	-----	-----------	-----------	-------------	-----

領収書等貼付欄 (この欄に領収書等がおさまらない場合には、別添とする。)

タイムズ24
 タイムズ白金2丁目駐車場
 0120-70-8924

《領収書》

[NO. 2]

16年06月12日09:40 --06月12日10:31

駐車料金 200円

合計 200円

お預り 200円
 お釣 0円

NO.003837

用途・ 事業名等	駐車代		
按分比率	100%	政務活動費 充 当 額	200円
備 考	高齢者の活動について		

領収書等貼付用紙

整理番号 a0601

(会派名：減税日本ナゴヤ)

項目	調査 研究費	研修費	広聴 広報費	要請陳情 活動費	会議費	資料 作成費	資料 購入費	事務所・ 事務費	人件費
----	-----------	-----	-----------	-------------	-----	-----------	-----------	-------------	-----

領収書等貼付欄 (この欄に領収書等がおさまらない場合には、別添とする。)

ポートメッセなごや
(名古屋市国際展示場)
TEL 052-398-1771

領 収 証

出車日時 2016年04月19日
No.02-157007

駐車料金 (一般車) 700円

料金計 700円

投入現金 1,000円
釣銭額 300円

使途・ 事業名等	駐車代		
按分比率	100%	政務活動費 充 当 額	700円
備 考	防災フェア視察に伴う駐車代		

領収書等貼付用紙

整理番号	a0710	(会派名：減税日本ナゴヤ)							
項目	調査研究費	研修費	広聴広報費	要請陳情活動費	会議費	資料作成費	資料購入費	事務所・事務費	人件費
領収書等貼付欄 (この欄に領収書等がおさまらない場合には、別添とする。)									
<p>ご利用ありがとうございます。</p> <p>領 収 書</p> <p>名古屋高速道路公社</p> <p>TEL (052) 919-3200</p> <p>料金所 黄金 車線01</p> <p>普 通</p> <p>2016年 6月18日 14:14</p> <p>料 金 770円</p> <p>ETCクレ 770円</p> <p>会員番号 [REDACTED]</p> <p>有効期限 XX年XX月</p> <p>本書は利用証明書とさせていただきます。</p>					<p>ご利用ありがとうございます。</p> <p>領 収 書</p> <p>名古屋高速道路公社</p> <p>TEL (052) 919-3200</p> <p>料金所 星崎 車線07</p> <p>普 通</p> <p>2016年 6月18日 18:19</p> <p>料 金 770円</p> <p>ETCクレ 770円</p> <p>会員番号 [REDACTED]</p> <p>有効期限 XX年XX月</p> <p>本書は利用証明書とさせていただきます。</p>				
1406					7710				
使途・事業名等	高速代								
按分比率	100%			政務活動費 充 当 額		1,540円			
備 考	宿泊型防災訓練の視察に掛る交通費								

領収書等貼付用紙

(会派名：減税日本ナゴヤ)

整理番号	a1002								
項目	調査 研究費	研修費	広聴 広報費	要請陳情 活動費	会議費	資料 作成費	資料 購入費	事務所・ 事務費	人件費
領収書等貼付欄 (この欄に領収書等がおさまらない場合には、別添とする。)									
別 添									
使途・ 事業名等	相談料								
按分比率	100%			政務活動費 充 当 額	5,400円				
備 考	地方自治法・民法についての解釈確認等								

領 収 書

平成28年6月13日

名古屋市議会議員 手塚 将之 様

〒460-0002
名古屋市中区丸の内一丁目4番12号
アレックスビル2階D室
城南法律事務所
TEL:052-202-5088
FAX:052-202-5089
弁護士 加藤 淳也 司
弁護士 露木 洋 司

下記金額を受領しました。

領収金額

金5,400円

	項 目	金 額	備 考
報 酬	着 手 金		
	報 酬 金		
	手 数 料		
	法 律 相 談 料	5,000	但し、平成28年6月6日法律相談料として
	鑑 定 料		
	顧 問 料		
	日 当		
	そ の 他		
	消 費 税(8%)	400	
	源 泉 徴 収 税		
小 計	5,400		
諸 経 費			
合 計	5,400		
預 り 金		差引受領額 5,400円	

領収書添付用紙

整理番号 a0711

(会派名：減税日本ナゴヤ)

項目	調査研究費	研修費	広報 広聴費	要請陳情 活動費	会議費	資料 作成費	資料 購入費	事務所 事務費	人件費
----	-------	-----	-----------	-------------	-----	-----------	-----------	------------	-----

領収書貼付欄(この欄に領収書がおさまらない場合には、別添とする。)

ICカードご利用明細
カード番号：TP308-1131-0230-1536
ご利用履歴 (最新 14件)

月日	種別	利用場所	種別	利用場所	残額/※/外
1211	新規	市役所			¥9500 ****0
1211	入場	市役所	出場	市地金山	¥9260 ****0
1211	入場	金山	出場	鶴舞	¥9120 ****0
1211	入場	市地鶴舞	出場	市役所	¥8880 ****0
1217	入場	市役所	出場	栄	¥8580 ****0
1217	入場	栄	出場	市役所	¥8480 ****0
1220	入場	市役所	出場	覚王山	¥8240 ****0
1220	入場	覚王山	出場	市役所	¥8000 ****0
0209	入場	市役所	出場	伏見	¥7800 ****0
0209	入場	伏見	出場	市役所	¥7600 ****0
0612	バス	等名市バス			¥7390 ****0
0612	バス	等名市バス			¥7180 ****0
0701	入場	市役所	出場	市地金山	¥6940 ****0
0701	入場	市地金山	出場	市役所	¥6700 ****0
				x	
				x	
				x	
				x	
				x	
				x	

ご利用ありがとうございます。
市役所駅 651発行
2016年07月01日16:35 名古屋市交通局

使途・ 事業名等	交通費		
案分比率	100%	政務活動 充 当 額	900 円
備 考	6/12 市バス往復 7/1市役所～金山往復分		

領収書添付用紙

整理番号	a0712	(会派名：減税日本ナゴヤ)							
項目	調査研究費	研修費	広報 広聴費	要請陳情 活動費	会議費	資料 作成費	資料 購入費	事務所 事務費	人件費
<p>領収書貼付欄(この欄に領収書がおさまらない場合には、別添とする。)</p> <p style="text-align: center;">ご利用ありがとうございます。 令 頁 収 書 名古屋高速道路公社 TEL (052) 919-3200 料金所 笠 寺 車線01 普 通 2016年 7月12日 10:32 料 金 770円 ETCクレ 770円 会員番号 [REDACTED] 有効期限 XX年XX月 本書は利用証明書とさせていただきます。</p> <p style="text-align: right;">1302</p>									
使途・ 事業名等	高速代								
案分比率	100%	政務活動 充 当 額				770 円			
備 考	市内歴史調査のため								

平成28年度分

領収書添付用紙

整理番号 a0713

(会派名：減税日本ナゴヤ)

項目	調査研究費	研修費	広報 広聴費	要請陳情 活動費	会議費	資料 作成費	資料 購入費	事務所 事務費	人件費
----	-------	-----	-----------	-------------	-----	-----------	-----------	------------	-----

領収書貼付欄(この欄に領収書がおさまらない場合には、別添とする。)

MAYパーク烏森

016 領収証
 2016年2枚
 07月16日11:40発
 07月16日09:43入
 駐車料金 B...200円
 入金額500円
 釣300円
 現金領収額.....200円

用途・ 事業名等	駐車代		
案分比率	100%	政務活動 充 当 額	200 円
備 考	市民文化活動についての調査		

領収書添付用紙

整理番号 a0207

(会派名：減税日本ナゴヤ)

項目	調査研究費	研修費	広報 広聴費	要請陳 情 活動費	会議費	資料 作成費	資料 購入費	事務所 事務費	人件費
----	-------	-----	-----------	-----------------	-----	-----------	-----------	------------	-----

領収書貼付欄(この欄に領収書がおさまらない場合には、別添とする。)

栄町ビル駐車場

領 収 証

A 精算No. 000001

入庫時刻 2016年 6月28日 (火) 20:37
 精算時刻 2016年 6月28日 (火) 22:18
 駐車時間 1:41
 駐車料金 B料金 1,200円

=====
 合 計 1,200円
 お預り 2,000円
 お 釣 800円
 上記に領収致しました。
 =====

用途・ 事業名等	駐車代		
案分比率	100%	政務活動 充 当 額	1,200 円
備 考	ドローンについての調査		

領収書添付用紙

(会派名：減税日本ナゴヤ)

整理番号	a0208
------	-------

項目	調査研究費	研修費	広報 広聴費	要請陳 情 活動費	会議費	資料 作成費	資料 購入費	事務所 事務費	人件費
----	-------	-----	-----------	-----------------	-----	-----------	-----------	------------	-----

領収書貼付欄(この欄に領収書がおさまらない場合には、別添とする。)

NPC24H クイックパーク 錦3丁目
名古屋市中区錦3-5-20

領 収 証

入庫時刻 2016年 7月18日(月) 16:37
 精算時刻 2016年 7月18日(月) 19:50
 駐車時間 3:13
 駐車料金 A料金 1,400円
 =====
 合 計 1,400円
 現金領収額 1,400円
 お預り 5,000円
 お釣り 3,600円

またのご利用をお待ちしております。

使途・ 事業名等	駐車代		
案分比率	100%	政務活動 充 当 額	1,400 円
備 考	区政の役割についての調査		

平成28年度分

領収書添付用紙

整理番号 a0209

(会派名：減税日本ナゴヤ)

項目	調査 研究費	研修費	広報 広聴費	要請陳 情 活動費	会議費	資料 作成費	資料 購入費	事務所 事務費	人件費
----	-----------	-----	-----------	-----------------	-----	-----------	-----------	------------	-----

領収書貼付欄(この欄に領収書がおさまらない場合には、別添とする。)

領収書

名城パーキング吹上公園南

駐車番号 001番
 入庫時間 07月23日 15:36
 出庫時間 07月23日 16:23
 請求金額 200円
 現金 200円
 クレジット 0円
 領収日 16年07月23日

用途・ 事業名等	駐車代		
案分比率	100%	政務活動 充当額	200 円
備考	吹上駐輪場についての調査		

平成28年度分

領収書添付用紙

(会派名：減税日本ナゴヤ)

整理番号 a0210

項目	調査研究費	研修費	広報 広聴費	要請陳 情 活動費	会議費	資料 作成費	資料 購入費	事務所 事務費	人件費
----	-------	-----	-----------	-----------------	-----	-----------	-----------	------------	-----

領収書貼付欄(この欄に領収書がおさまらない場合には、別添とする。)

名鉄協商パーキング 市大病院東
 名鉄協商株式会社
 TEL 0120-722-247

領 収 書

入庫日時 2016年07月23日 08時46分
 出庫日時 2016年07月23日 09時23分
 No.01-003225 車室06-000001

駐車料金(一般) 200円

料金計 200円
 投入現金 200円
 釣銭額 0円

用途・ 事業名等	駐車代		
案分比率	100%	政務活動 充 当 額	200 円
備 考	どんぐり広場についての調査		

平成28年度分

領収書添付用紙

整理番号	a0602	(会派名：減税日本ナゴヤ)							
項目	調査研究費	研修費	広報 広聴費	要請陳情 活動費	会議費	資料 作成費	資料 購入費	事務所 事務費	人件費
領収書貼付欄(この欄に領収書がおさまらない場合には、別添とする。)									
<p>ポートメッセなごや (名古屋市国際展示場) TEL 052-398-1771</p> <p>領 収 証</p> <p>出車日時 2016年06月02日 No. 02-171488</p> <p>引車料金(一般車) 700円</p> <p>料金計 700円</p> <p>投入現金 1,000円 納付額 700円</p>									
使途・ 事業名等	駐車代								
案分比率	100%	政務活動 充 当 額		700 円					
備 考	防災フェア視察に伴う駐車代								

平成28年度分

領収書添付用紙

整理番号 a0603

(会派名：減税日本ナゴヤ)

項目	調査研究費	研修費	広報 広聴費	要請陳情 活動費	会議費	資料 作成費	資料 購入費	事務所 事務費	人件費
----	-------	-----	-----------	-------------	-----	-----------	-----------	------------	-----

領収書貼付欄(この欄に領収書がおさまらない場合には、別添とする。)



リパーク名古屋神宮2丁目
 ご利用ありがとうございました。
 またのご利用をお待ちしております。
<http://www.repark.com>

領 収 書

精算機 #01 A 精算No.000127
 車室番号(自動車) 7
 入庫時刻 2016年 6月 3日(金) 17:35
 精算時刻 2016年 6月 3日(金) 19:09
 駐車料 A料金 400円
 =====
 合 計 400円
 現金入金額 1,000円
 釣銭 600円
 現金領収金額 400円

用途・ 事業名等	駐車代		
案分比率	100%	政務活動 充 当 額	400 円
備 考	個人質問のための調査		

平成28年度分

領収書添付用紙

整理番号 a0604

(会派名：減税日本ナゴヤ)

項目	調査研究費	研修費	広報広聴費	要請陳情活動費	会議費	資料作成費	資料購入費	事務所事務費	人件費
----	-------	-----	-------	---------	-----	-------	-------	--------	-----

領収書貼付欄(この欄に領収書がおさまらない場合には、別添とする。)

N P C 2 4 H
桜山駅前P

《 領 収 書 》

[NO.16]

16年06月10日14:49 -- 06月10日15:46
駐車料金 ￥ 2 0 0 円

現金 ￥ 2 0 0 円
釣銭 ￥ 8 0 0 円

使途・事業名等	駐車代		
案分比率	100%	政務活動 充 当 額	200 円
備 考	個人質問のための調査		

領収書添付用紙

整理番号	a1003	(会派名：減税日本ナゴヤ)							
項目	調査研究費	研修費	広報 広聴費	要請陳情 活動費	会議費	資料 作成費	資料 購入費	事務所 事務費	人件費
領収書貼付欄(この欄に領収書がおさまらない場合には、別添とする。)									
<p>タイムズ24</p> <p>タイムズ白山ヶ丘駅前駐車場</p> <p>120-70-8924</p> <p>《領収書》</p> <p>15年08月05日09:43 -- 08月05日11:17</p> <p>駐車料金 600円</p> <p>合計 600円</p> <p>お預り 1,000円</p> <p>お釣 400円</p> <p>NO.064418</p>									
用途・ 事業名等	駐車代								
案分比率	100%	政務活動 充 当 額			600 円				
備 考	鳥害(ハトの糞)調査に掛る駐車代								

平成28年度分

領収書添付用紙

整理番号 a0715

(会派名：減税日本ナゴヤ)

項目	調査研究費	研修費	広報 広聴費	要請陳情 活動費	会議費	資料 作成費	資料 購入費	事務所 事務費	人件費
----	-------	-----	-----------	-------------	-----	-----------	-----------	------------	-----

領収書貼付欄(コ)

No. 1745

領 収 書

¥300★

ただし、中生涯学習センター
駐車場使用料

平成 年 2月 8.24日 領収済

(公財)名古屋市教育スポーツ協会
理事長 西村幸久

名古屋市中生涯
学習センター専用
公益財団法人
名古屋市教育スポーツ
協会 理事長

<p>使途・ 事業名等</p>	<p>駐車代</p>		
<p>案分比率</p>	<p>100%</p>	<p>政務活動 充 当 額</p>	<p>300 円</p>
<p>備 考</p>	<p>一人親支援についての調査に伴う駐車代</p>		

領収書添付用紙

整理番号 a0716

(会派名：減税日本ナゴヤ)

項目	調査研究費	研修費	広報 広聴費	要請陳情 活動費	会議費	資料 作成費	資料 購入費	事務所 事務費	人件費
----	-------	-----	-----------	-------------	-----	-----------	-----------	------------	-----

領収書貼付欄(この欄に領収書がおさまらない場合には、別添とする。)

ICカードご利用明細
カード番号：TP308-1131-0230-1536
ご利用履歴 (最新 17件)

月日	種別	利用場所	種別	利用場所	金額/円
1211	新規	市役所			¥600
1211	入場	市役所	出場	市地金山	¥260
1211	入場	金山	出場	鶴舞	¥120
1211	入場	市地鶴舞	出場	市役所	¥680
1217	入場	市役所	出場	栄	¥680
1217	入場	栄	出場	市役所	¥480
1220	入場	市役所	出場	箕王山	¥240
1220	入場	箕王山	出場	市役所	¥600
0209	入場	市役所	出場	伏見	¥780
0209	入場	伏見	出場	市役所	¥760
0612	バス	名古屋バス			¥780
0612	バス	名古屋バス			¥710
0701	入場	市役所	出場	市地金山	¥840
0701	入場	市地金山	出場	市役所	¥700
0707	入場	市役所	出場	栄	¥580
0909	入場	市役所	出場	市地金山	¥260
0909	入場	市地金山	出場	市役所	¥620
			x		
			x		
			x		

ご利用ありがとうございます。
市役所駅 651発行
2016*09*09 16:19 名古屋市交通局

480円

用途・ 事業名等	交通費 9/ 利用分		
案分比率	100%	政務活動 充当額	480 円
備考	※市役所～金山(往復) 美術館調査		

平成28年度分

領収書添付用紙

整理番号	a0717	(会派名：減税日本ナゴヤ)							
項目	調査研究費	研修費	広報 広聴費	要請陳情 活動費	会議費	資料 作成費	資料 購入費	事務所 事務費	人件費
<p>領収書貼付欄(この欄に領収書 添とする。)</p> <p>ご利用ありがとうございます。</p>  <p>料金所では一旦停車してください。</p> <p>利用証明書</p> <p>料金所 名古屋南第三</p> <p>お問い合わせは、中日本お客さまセンター フリーダイヤル 0120-922-229 上記番号をご使用になれないお客さまは TEL 052-223-0333 (有料)</p> <p>16年 9月10日10時44分 車種 軽二</p> <p>通行料金 ￥1,240- (内訳)</p> <p>入場 (均一) ￥510- 入場 ￥730-</p> <p>-入口料金所- 名港中央 ETC 有効期限20年 9月 会員番号 (支払 - 1回払い) [REDACTED]</p> <p>※利用証明書(ETCご利用時)記載の金額 は、ご請求時に修正される場合があります。 中日本高速道路株式会社 愛知県名古屋市中区錦2-18-19 取扱番号207-00901037-0000</p>									
使途・ 事業名等	交通費								
案分比率	100%	政務活動 充 当 額		1,240 円					
備 考	観光戦略調査 (名港から次の調査場所へ移動のため高速利用する)								

平成28年度分

領収書添付用紙

整理番号 a0718

(会派名：減税日本ナゴヤ)

項目	調査 研究費	研修費	広報 広聴費	要請陳情 活動費	会議費	資料 作成費	資料 購入費	事務所 事務費	人件費
----	-----------	-----	-----------	-------------	-----	-----------	-----------	------------	-----

領収書貼付欄(この欄に領収書がおさまらない場合には、別添とする。)

領収書

パブリックパーキング金山町

駐車番号 018番
 入庫時間 09月07日 14:47
 出庫時間 09月07日 17:13
 請求金額 600円
 現金 600円
 クレジット 0円
 領収日 16#09月07日

使途・ 事業名等	駐車代		
案分比率	100%	政務活動 充 当 額	600 円
備 考	公共空間の活用についての調査		

領収書添付用紙

整理番号 a1004

(会派名：減税日本ナゴヤ)

項目	調査研究費	研修費	広報 広聴費	要請陳情 活動費	会議費	資料 作成費	資料 購入費	事務所 事務費	人件費
----	-------	-----	-----------	-------------	-----	-----------	-----------	------------	-----

領収書貼付欄(この欄に領収書がおさまらない場合には、別添とする。)



使途・事業名等	交通費（本山～名古屋 往復）		
案分比率	100%	政務活動 充 当 額	540 円
備 考	文化講座視察のため利用 (9/4利用分)		

平成28年度分

領収書添付用紙

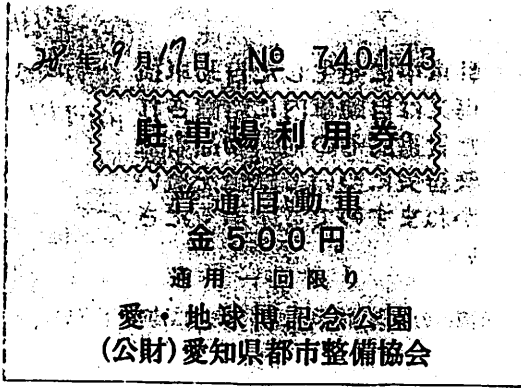
整理番号	a0719	(会派名：減税日本ナゴヤ)							
項目	調査研究費	研修費	広報 広聴費	要請陳情 活動費	会議費	資料 作成費	資料 購入費	事務所 事務費	人件費
領収書貼付欄(この欄に領収書がおさまらない場合には、別添とする。)									
									
使途・ 事業名等	駐車代								
案分比率	100%			政務活動 充 当 額		500 円			
備 考	市民活動(NPO)についての調査								

平成28年度分

領収書添付用紙

整理番号	a1005	(会派名：減税日本ナゴヤ)							
項目	調査研究費	研修費	広報 広聴費	要請陳情 活動費	会議費	資料 作成費	資料 購入費	事務所 事務費	人件費
領収書貼付欄(この欄に領収書がおさまらない場合には、別添とする。)									
<p>.....領収書.....</p> <p>-----車室 No.3 -----</p> <p>入庫時刻 10月01日 09時19分 精算時刻 10月01日 10時24分</p> <p>受領金額 300円 2016年10月01日10時25分 発行</p> <p>-----</p> <p>いずみパーキング 東部医療センター南</p> <p>-----</p>									
用途・ 事業名等	駐車代								
案分比率	100%			政務活動 充 当 額		300 円			
備 考	千種聾学校運動会視察								

平成28年度分

領収書添付用紙

整理番号 a0720

(会派名：減税日本ナゴヤ)

項目	調査研究費	研修費	広報 広聴費	要請陳情 活動費	会議費	資料 作成費	資料 購入費	事務所 事務費	人件費
----	-------	-----	-----------	-------------	-----	-----------	-----------	------------	-----

領収書貼付欄(この欄に領収書がおさまらない場合には、別添とする。)

デイズ 高岳店

現金 300円

16/09/26 21:14

精算

16/09/26 23:01

金額 300円

用途・ 事業名等	駐車代		
案分比率	100%	政務活動 充当額	300 円
備考	災害時の財産保持等についての調査		

平成28年度分

領収書添付用紙

整理番号 a1101

(会派名：減税日本ナゴヤ)

項目	調査 研究費	研修費	広報 広聴費	要請陳情 活動費	会議費	資料 作成費	資料 購入費	事務所 事務費	人件費
----	-----------	-----	-----------	-------------	-----	-----------	-----------	------------	-----

領収書貼付欄(この欄に領収書がおさまらない場合には、別添とする。)

アートパーク東海

TEL (052)972-0805

領 収 証

精算機 #04 P 精算No.000338
 発券機 #01 発券No.010374
 入庫時刻 2016年 8月10日(水) 15:39
 出庫時刻 2016年 8月10日(水) 16:17
 駐車時間 0:38
 駐車料金 A料金 540円
 =====
 合 計 540円
 現金領収額 540円
 お預り 1,000円
 お釣り 460円

またのご利用をお待ちしております。

使途・ 事業名等	駐車代		
案分比率	100%	政務活動 充 当 額	540 円
備 考	トリエンナーレ視察		

領収書添付用紙

整理番号 a0211

(会派名：減税日本ナゴヤ)

項目	調査研究費	研修費	広報 広聴費	要請陳情 活動費	会議費	資料 作成費	資料 購入費	事務所 事務費	人件費
----	-------	-----	-----------	-------------	-----	-----------	-----------	------------	-----

領収書貼付欄(この欄に領収書がおさまらない場合には、別添とする。)

パークンパーク
阿由知通3丁目

01 領収証
2016年 ...26日
08月21日14:25納
08月21日12:53入
駐車料金 A...400円
入金額 ...400円
釣0円
現金領収額...400円

使途・ 事業名等	駐車代		
案分比率	100%	政務活動 充 当 額	400 円
備 考	昭和区内の福祉についての調査		

平成28年度分

領収書添付用紙

整理番号 a0212

(会派名：減税日本ナゴヤ)

項目	調査研究費	研修費	広報 広聴費	要請陳情 活動費	会議費	資料 作成費	資料 購入費	事務所 事務費	人件費
----	-------	-----	-----------	-------------	-----	-----------	-----------	------------	-----

領収書貼付欄(この欄に領収書がおさまらない場合には、別添とする。)

名鉄協商P御器所北第3
名鉄協商株式会社
0120-722-247

《 領 収 書 》

車室No.0003 No.1-000078
入庫16/09/23 18:50
精算16/09/23 20:24
駐車料金 200円
お支払い明細
お投入現金 200円
お釣り 0円

用途・ 事業名等	駐車代		
案分比率	100%	政務活動 充 当 額	200 円
備 考	消防団についての調査		

平成28年度分

領収書添付用紙

整理番号 a0213

(会派名：減税日本ナゴヤ)

項目	調査研究費	研修費	広報 広聴費	要請陳情 活動費	会議費	資料 作成費	資料 購入費	事務所 事務費	人件費
----	-------	-----	-----------	-------------	-----	-----------	-----------	------------	-----

領収書貼付欄(この欄に領収書がおさまらない場合には、別添とする。)

タイムズ24
 タイムズ桜山町第2駐車場
 0120-70-8924

《 領 収 書 》
 [NO. 6]
 16年09月17日18:15 --09月17日19:25
 駐車料金 400円
 合計 400円
 お預り 400円
 お釣 0円
 NO.002385

使途・ 事業名等	駐車代		
案分比率	100%	政務活動 充 当 額	400 円
備 考	商店街活性化についての調査		

平成28年度分

領収書添付用紙

整理番号 a0214

(会派名：減税日本ナゴヤ)

項目	調査 研究費	研修費	広報 広聴費	要請陳情 活動費	会議費	資料 作成費	資料 購入費	事務所 事務費	人件費
----	-----------	-----	-----------	-------------	-----	-----------	-----------	------------	-----

領収書貼付欄(この欄に領収書がおさまらない場合には、別添とする。)



<p>使途・ 事業名等</p>	<p>駐車代</p>		
<p>案分比率</p>	<p>100%</p>	<p>政務活動 充 当 額</p>	<p>300 円</p>
<p>備 考</p>	<p>歴史文化の保存についての調査</p>		

平成28年度分

領収書添付用紙

整理番号	a0215	(会派名：減税日本ナゴヤ)							
項目	調査研究費	研修費	広報 広聴費	要請陳情 活動費	会議費	資料 作成費	資料 購入費	事務所 事務費	人件費
領収書貼付欄(この欄に領収書がおさまらない場合には、別添とする。)									
<p>タイムズ24 タイムズ桜山町第2駐車場 0120-70-8924</p> <p>《領収書》 [NO. 14] 16年07月22日10:49 -- 07月22日11:14 駐車料金 200円 合計 200円 お預り 200円 お釣 0円 NO.050018</p>									
使途・ 事業名等	駐車代								
案分比率	100%			政務活動 充 当 額			200 円		
備 考	商店街活性化についての調査								

平成28年度分

領収書添付用紙

整理番号	a0216
------	-------

(会派名：減税日本ナゴヤ)

項目	調査研究費	研修費	広報 広聴費	要請陳情 活動費	会議費	資料 作成費	資料 購入費	事務所 事務費	人件費
----	-------	-----	-----------	-------------	-----	-----------	-----------	------------	-----

領収書貼付欄(この欄に領収書がおさまらない場合には、別添とする。)

.....領収書.....

-----車室 No.1 -----

入庫時刻 07月30日 17時54分
精算時刻 07月30日 20時00分

受領金額 600円
2016年07月30日20時00分 発行

J. T. P伊勝町No. 1

用途・ 事業名等	駐車代		
案分比率	100%	政務活動 充 当 額	600 円
備 考	学区内の防災についての調査		

領収書添付用紙

整理番号 a0217

(会派名：減税日本ナゴヤ)

項目	調査 研究費	研修費	広報 広聴費	要請陳情 活動費	会議費	資料 作成費	資料 購入費	事務所 事務費	人件費
----	-----------	-----	-----------	-------------	-----	-----------	-----------	------------	-----

領収書貼付欄(この欄に領収書がおさまらない場合には、別添とする。)

領収書

名城パーキング吹上公園南

駐車番号	008番
入庫時間	07月23日 18:40
出庫時間	07月23日 19:43
請求金額	300円
現金	300円
クレジット	0円
領収日	16年07月23日

<p>使途・事業名等</p>	<p>駐車代</p>		
<p>案分比率</p>	<p>100%</p>	<p>政務活動 充 当 額</p>	<p>300 円</p>
<p>備 考</p>	<p>消防団についての調査</p>		

平成28年度分

領収書添付用紙

整理番号 a0218

(会派名：減税日本ナゴヤ)

項目	調査研究費	研修費	広報 広聴費	要請陳情 活動費	会議費	資料 作成費	資料 購入費	事務所 事務費	人件費
----	-------	-----	-----------	-------------	-----	-----------	-----------	------------	-----

領収書貼付欄(この欄に領収書がおさまらない場合には、別添とする。)

名鉄協商P御器所北第3
名鉄協商株式会社
0120-722-247

《 領 収 書 》

車室No.0003 No.1-013310
入庫16/07/29 18:53
精算16/07/29 19:53

駐車料金	100円
お支払い明細	
お投入現金	100円
お釣り	0円

使途・ 事業名等	駐車代		
案分比率	100%	政務活動 充当額	100 円
備 考	消防団についての調査		

領収書添付用紙

整理番号 a0219

(会派名：減税日本ナゴヤ)

項目	調査 研究費	研修費	広報 広聴費	要請陳情 活動費	会議費	資料 作成費	資料 購入費	事務所 事務費	人件費
----	-----------	-----	-----------	-------------	-----	-----------	-----------	------------	-----

領収書貼付欄(この欄に領収書がおさまらない場合には、別添とする。)

鈴木不動産コインパーク東桜第10

領 収 証

入庫日時 2016年08月17日 09時57分
 出庫日時 2016年08月17日 11時18分
 No.01-000113 車室07-000001

駐車料金(一般)	600円
合計	600円
投入現金	800円
釣銭額	200円

使途・ 事業名等	駐車代		
案分比率	100%	政務活動 充 当 額	600 円
備 考	「栄」発展についての調査		

平成28年度分

領収書添付用紙

整理番号 a0220

(会派名：減税日本ナゴヤ)

項目	調査研究費	研修費	広報 広聴費	要請陳情 活動費	会議費	資料 作成費	資料 購入費	事務所 事務費	人件費
----	-------	-----	-----------	-------------	-----	-----------	-----------	------------	-----

領収書貼付欄(この欄に領収書がおさまらない場合には、別添とする。)

タイムズ24
0120-70-8924
タイムズ菊園町1丁目駐車場

《領収書》
[NO. 41
16年08月09日09:54 -- 08月09日10:19
駐車料金 100円
合計 100円
お預り 100円
お釣 0円
NO.062169

用途・ 事業名等	駐車代		
案分比率	100%	政務活動 充当額	100 円
備考	障がい者の多機能施設についての調査		

平成28年度分

領収書添付用紙

整理番号 a0221

(会派名：減税日本ナゴヤ)

項目	調査研究費	研修費	広報 広聴費	要請陳情 活動費	会議費	資料 作成費	資料 購入費	事務所 事務費	人件費
----	-------	-----	-----------	-------------	-----	-----------	-----------	------------	-----

領収書貼付欄(この欄に領収書がおさまらない場合には、別添とする。)

タイムズ24
 タイムズ白金2丁目駐車場
 0120-70-8924

《 領 収 書 》
 [NO. 2]
 16年08月08日17:52 --08月08日18:40
 駐車料金 200円

 合計 200円

 お預り 1,000円
 お釣 800円
 NO.004127

使途・ 事業名等	駐車代		
案分比率	100%	政務活動 充 当 額	200 円
備 考	防災についての調査		

領収書添付用紙

整理番号 a0222

(会派名：減税日本ナゴヤ)

項目	(調査) 研究費	研修費	広報 広聴費	要請陳情 活動費	会議費	資料 作成費	資料 購入費	事務所 事務費	人件費
----	-------------	-----	-----------	-------------	-----	-----------	-----------	------------	-----

領収書貼付欄(この欄に領収書がおさまらない場合には、別添とする。)

□□□□□□□□□□□□□□□□
 ご利用ありがとうございました
 またのご利用を
 お待ちしております
 □□□□□□□□□□□□□□□□

領 収 証

No.001-110626 車室007

入庫日時 2016年08月10日 17時51分
 出庫日時 2016年08月10日 19時13分
 駐車料金(一般車) ¥400
 料金計 400円

 現金計 400円

 投入現金 500円
 釣銭額 100円
 発行：529パーキング栄第2

用途・ 事業名等	駐車代		
案分比率	100%	政務活動 充 当 額	400 円
備 考	トリエンナーレ視察		

平成28年度分

領収書添付用紙

整理番号 a0223

(会派名：減税日本ナゴヤ)

項目	調査研究費	研修費	広報 広聴費	要請陳情 活動費	会議費	資料 作成費	資料 購入費	事務所 事務費	人件費
----	-------	-----	-----------	-------------	-----	-----------	-----------	------------	-----

領収書貼付欄(この欄に領収書がおさまらない場合には、別添とする。)

別 添

使途・ 事業名等	交通費・駐車代		
案分比率	100%	政務活動 充 当 額	2,430 円
備 考	下水道視察に伴う交通費、及び駐車代		

ご利用ありがとうございます。



料金所では一旦停車してください。

領 収 書

料金所 大府第二

お問い合わせは、中日本お客さまセンター
フリーダイヤル 0120-922-229
上記番号をご使用になれないお客さまは
TEL 052-223-0333 (有料)

16年 7月28日17時12分

車種 軽二

通行料金 ¥700-
(現金)

-入口料金所- 名港中央

※利用証明書 (ETCご利用時) 記載の金額
は、ご請求時に修正される場合があります。

中日本高速道路株式会社

愛知県名古屋市中区錦2-18-19

取扱番号213-00311704-00

ご利用ありがとうございます。



料金所では一旦停車してください。

領 収 書

料金所 名港中央

お問い合わせは、中日本お客さまセンター
フリーダイヤル 0120-922-229
上記番号をご使用になれないお客さまは
TEL 052-223-0333 (有料)

16年 7月28日16時01分

車種 軽二

通行料金 ¥260-
(現金)

-入口料金所- 名港瀬見

※利用証明書 (ETCご利用時) 記載の金額
は、ご請求時に修正される場合があります。

中日本高速道路株式会社

愛知県名古屋市中区錦2-18-19

取扱番号212-00721558-00

ポートメッセなごや
(名古屋市国際展示場)
TEL 052-398-1771

領 収 証

出車日時 2016年07月28日
No.02-188705

駐車料金 (一般車) 700円

料金計 700円

投入現金 1,000円
釣銭額 300円

ご利用ありがとうございます。

領 収 書

名古屋高速道路公社

TEL (052) 919-3200

料金所 東新町 車線01

普 通

2016年 7月28日 15:38

料 金 770円

現金 770円

平成28年度分

領収書添付用紙

整理番号 a0224

(会派名：減税日本ナゴヤ)

項目	調査 研究費	研修費	広報 広聴費	要請陳情 活動費	会議費	資料 作成費	資料 購入費	事務所 事務費	人件費
----	-----------	-----	-----------	-------------	-----	-----------	-----------	------------	-----

領収書貼付欄(この欄に領収書がおさまらない場合には、別添とする。)

領 収 証

2016年08月01日

車番 103400 No.8572 000

基本運賃 ¥660

合計金額 ¥660

決済対象額 ¥660

決済金額 ¥660

上記の通り領収致しました

(上記金額は消費税を含んでおります)

毎度ご乗車

ありがとうございます

宝タクシー内浜

瑞穂区内浜町34-9

052-811-1194

ハイヤー・バスのご用命は

0120-81-7581

<p>使途・ 事業名等</p>	<p>タクシー代</p>		
<p>案分比率</p>	<p>100%</p>	<p>政務活動 充 当 額</p>	<p>660 円</p>
<p>備 考</p>	<p>名古屋城についての調査 (時間がなく使用する)</p>		

平成28年度分

領収書添付用紙

整理番号 a0225

(会派名：減税日本ナゴヤ)

項目	調査 研究費	研修費	広報 広聴費	要請陳情 活動費	会議費	資料 作成費	資料 購入費	事務所 事務費	人件費
----	-----------	-----	-----------	-------------	-----	-----------	-----------	------------	-----

領収書貼付欄(この欄に領収書がおさまらない場合には、別添とする。)

領収書

コアラパーキング若柳町第2

駐車番号 03番
 入庫時間 08月23日 12:41
 出庫時間 08月23日 14:32
 請求金額 400円
 領収金額 400円
 領収日 16#08月23日

使途・ 事業名等	駐車代		
案分比率	100%	政務活動 充 当 額	400 円
備 考	区政の役割についての調査		

領収書添付用紙

整理番号 a0226

(会派名：減税日本ナゴヤ)

項目	調査研究費	研修費	広報 広聴費	要請陳情 活動費	会議費	資料 作成費	資料 購入費	事務所 事務費	人件費
----	-------	-----	-----------	-------------	-----	-----------	-----------	------------	-----

領収書貼付欄(この欄に領収書がおさまらない場合には、別添とする。)

.....領収書.....

-----車室 No.5 -----

入庫時刻 08月27日 18時57分
精算時刻 08月27日 19時46分

受領金額 300円
2016年08月27日19時46分 発行

Park Inn
今池1丁目

用途・ 事業名等	駐車代		
案分比率	100%	政務活動 充 当 額	300 円
備 考	高齢者の活動についての調査		

平成28年度分

領収書添付用紙

(会派名：減税日本ナゴヤ)

整理番号 a0227

項目	調査研究費	研修費	広報 広聴費	要請陳情 活動費	会議費	資料 作成費	資料 購入費	事務所 事務費	人件費
----	-------	-----	-----------	-------------	-----	-----------	-----------	------------	-----

領収書貼付欄(この欄に領収書がおさまらない場合には、別添とする。)

タイムズ24

タイムズ桜山町第2駐車場
0120-70-8924

《領収書》

[NO. 4]
16年09月04日17:21 --09月04日21:04
駐車料金 700円
合計 700円
お預り 1,000円
お釣 300円
NO.001802

使途・
事業名等

駐車代

案分比率

100%

政務活動
充当額

700 円

備 考

商店街活性化についての調査

平成28年度分

領収書添付用紙

整理番号	a0228	(会派名：減税日本ナゴヤ)							
項目	調査 研究費	研修費	広報 広聴費	要請陳情 活動費	会議費	資料 作成費	資料 購入費	事務所 事務費	人件費

領収書貼付欄(この欄に領収書がおさまらない場合には、別添とする。)

名鉄協商パーキング荒畑駅南
名鉄協商株式会社
0120-722-247

《領収書》

車室No.0001 No.1-013306
入庫16/09/09 19:04
精算16/09/09 19:58
駐車料金 200円
お支払い明細
お投入現金 200円
お釣り 0円

使途・ 事業名等	駐車代		
案分比率	100%	政務活動 充当額	200 円
備考	高齢者の健康についての調査		

平成28年度分

領収書添付用紙

整理番号 a0229

(会派名：減税日本ナゴヤ)

項目	調査 研究費	研修費	広報 広聴費	要請陳情 活動費	会議費	資料 作成費	資料 購入費	事務所 事務費	人件費
----	-----------	-----	-----------	-------------	-----	-----------	-----------	------------	-----

領収書貼付欄(この欄に領収書がおさまらない場合には、別添とする。)

名鉄協商P駒方町2丁目第2
 名鉄協商株式会社
 0120-722-247

《 領 収 書 》

車室No.0004 No.1-026019
 入庫16/09/11 08:24
 精算16/09/11 09:30
 駐車料金 200円
 お支払い明細
 投入現金 200円
 お釣り 0円

用途・ 事業名等	駐車代		
案分比率	100%	政務活動 充 当 額	200 円
備 考	防災についての調査		

平成28年度分

領収書添付用紙

整理番号 a0230

(会派名：減税日本ナゴヤ)

項目	調査研究費	研修費	広報 広聴費	要請陳情 活動費	会議費	資料 作成費	資料 購入費	事務所 事務費	人件費
----	-------	-----	-----------	-------------	-----	-----------	-----------	------------	-----

領収書貼付欄(この欄に領収書がおさまらない場合には、別添とする。)

領収書

スペース24 滝子町第2

入庫日時 16年 9月24日 14時55分
発行日時 16年 9月24日 15時42分

駐車番号	2
駐車料金	¥200
領収金額	¥200
入金額	¥1,000
釣銭金額	¥800

ご利用ありがとうございました。

用途・ 事業名等	駐車代		
案分比率	100%	政務活動 充 当 額	200 円
備 考	社会福祉協議会についての調査		

平成28年度分

領収書添付用紙

整理番号 a0231

(会派名：減税日本ナゴヤ)

項目	調査研究費	研修費	広報 広聴費	要請陳情 活動費	会議費	資料 作成費	資料 購入費	事務所 事務費	人件費
----	-------	-----	-----------	-------------	-----	-----------	-----------	------------	-----

領収書貼付欄(この欄に領収書がおさまらない場合には、別添とする。)

新日park 桜山4丁目
0120-979-776

《領収書》

[NO. 7]
16年08月24日16:48 --08月24日17:57
駐車料金 300円
合計 300円
お預り 500円
お釣 200円
NO.002955

使途・ 事業名等	駐車代		
案分比率	100%	政務活動 充 当 額	300 円
備 考	商店街の活性化について		

平成28年度分

領収書添付用紙

整理番号 a0232

(会派名：減税日本ナゴヤ)

項目	調査研究費	研修費	広報 広聴費	要請陳情 活動費	会議費	資料 作成費	資料 購入費	事務所 事務費	人件費
----	-------	-----	-----------	-------------	-----	-----------	-----------	------------	-----

領収書貼付欄(この欄に領収書がおさまらない場合には、別添とする。)



リパーク名古屋千代田5丁目

ご利用ありがとうございました。
またのご利用をお待ちしております。
<http://www.repark.jp>

領 収 書

精算機 #01 A 精算No.000325
 車室番号(自動車) 10
 入庫時刻 2016年 8月30日(火) 14:21
 精算時刻 2016年 8月30日(火) 14:58
 駐車料金 A料金 200円
 =====
 合 計 200円
 現金入金額 200円
 釣銭 0円
 現金領収金額 200円

使途・ 事業名等	駐車代		
案分比率	100%	政務活動 充 当 額	200 円
備 考	民生についての調査		

平成28年度分

領収書添付用紙

整理番号	a0233	(会派名：減税日本ナゴヤ)							
項目	調査 研究費	研修費	広報 広聴費	要請陳情 活動費	会議費	資料 作成費	資料 購入費	事務所 事務費	人件費

領収書貼付欄(この欄に領収書がおさまらない場合には、別添とする。)

領収書

パークドリーム 東新町

駐車番号 003番
 入庫時間 08月17日 18:18
 出庫時間 08月17日 21:01
 請求金額 700円
 現金 700円
 クレジット 0円
 収日 16年08月17日

使途・ 事業名等	駐車代		
案分比率	100%	政務活動 充 当 額	700 円
備 考	名古屋城木造についての調査		

平成28年度分

領収書添付用紙

整理番号	a0234	(会派名：減税日本ナゴヤ)							
項目	調査 研究費	研修費	広報 広聴費	要請陳情 活動費	会議費	資料 作成費	資料 購入費	事務所 事務費	人件費
領収書貼付欄(この欄に領収書がおさまらない場合には、別添とする。)									
別 添									
使途・ 事業名等	交通費								
案分比率	100%			政務活動 充 当 額	37,930 円				
備 考	姫路城調査 (名古屋～姫路) ※議員2名分								

領収書-No 25
窓口-No 2

領 収 書

減税日本ナゴヤ 様

金額 ￥18,460円
〔消費税等込み〕

但し、乗車券類(クレジット扱い)として

28年 8月23日
東海旅客鉄道株式会社

ご利用いただきましてありがとうございます

印 紙 税 申 告 納
付につき名古屋中村
税 務 署 承 認 済

金山駅

現金出納社員

領 収 書		減税日本ナゴヤ 様
Receipt		
領収年月日	2016. 8. 25	
全 額	¥18,460 (消費税等込み)	
	(クレジット扱い)	
購入商品	JR乗車券類 JR t i c k e t s	
	20058 (2枚)	
	西日本旅客鉄道株式会社	
姫路駅		
姫路駅F.12発行	30059-02	印 紙 税 申 告 納 付につき名古屋 税 務 署 承 認 済

領収証

毎度ご乗車ありがとうございます。
車両番号 005678号
2016年08月25日

乗車料金
¥1010円

立替金
円

(現金・チケット・クーポン)
上記の通り正に領収致しました。

姫路市北平野2-1-48
(株)増位タクシー
配車センター
079-223-8451
事務所 079-282-0734

平成28年度分

領収書添付用紙

整理番号	a0235		(会派名：減税日本ナゴヤ)						
項目	調査 研究費	研修費	広報 広聴費	要請陳情 活動費	会議費	資料 作成費	資料 購入費	事務所 事務費	人件費
領収書貼付欄(この欄に領収書がおさまらない場合には、別添とする。)									
別 添									
用途・ 事業名等	交通費								
案分比率	100%			政務活動 充 当 額		28,480 円			
備 考	大阪城調査（名古屋～大阪）※議員2名分								

領 収 証

No.137354 C

RECEIPT

平成 28年 9月 1日

ご氏名 減税日本ナゴヤ 様

領収書-No 11
窓口-No 1

領 収 書

減税日本ナゴヤ 様

金額 ￥13,040円
「消費税等込み」

但し、乗車券類(クレジット扱い)として

28年 8月31日
東海旅客鉄道株式会社

ご利用いただきましてありがとうございます

印紙税申告納
付につき名古屋中村
税務署承認済

大高駅

現金出納社員

(ご注意)
本証に、支店名、支店印、責任者印無きもの及び金額欄を訂正したものは無効とします。

金額 ￥13040-

ただし JR券代金として

上記金額正に領収いたしました。

1. 現金
② クレジット
(VISA, JCB)
(DC UC)
([Redacted] カード)
3. その他()

50,000円以上

収入印紙

株式会社

NIPPON TRAVEL



TIS新大阪支店

責任者印

扱者名

地下鉄・ニュートラム 領収書

減税日本ナゴヤ 様

金額 ￥1480-

ただし、右記該当券種に関わる料金として

上記の金額を領収しました。

平成 28年 9月 1日

大阪市交通局

谷町四 駅



券種	大人	小児	特割
普通券 1 ② 3・4・5()区	2枚	枚	
連絡普通券(北急・近鉄・阪急)	枚	枚	
レインボーカード	枚	枚	
回数カード	枚	枚	
エンジョイエコカード(平日・土日祝)	枚	枚	
北大阪急行連絡回数券	枚	枚	
バス回数券(昼間・2,100円・4,100円)	冊	冊	
<input type="checkbox"/> ICチャージ	/		
	枚	枚	
	枚	枚	

運管特 2261 規格外 ノーカーボンN40(上) N80(下)

券種	大人	小児	特割
普通券 ①・2・3・4・5 区	2枚	枚	
連絡普通券 (北急・近鉄・阪急)	枚	枚	
レインボーカード	枚	枚	
回数カード	枚	枚	
エンジョイエコカード (平日・土日祝)	枚	枚	
北大阪急行連絡回数券	枚	枚	
バス回数券 (昼間・2,100円・4,100円)	冊	冊	
ICチャージ <input type="checkbox"/>	/		
	枚	枚	
	枚	枚	

地下鉄・ニュートラム
領収書

酒税日本ナゴヤ 様

¥ 360 -

ただし、左記該当券種に関わる料金として上記の金額を領収しました。

平成 28年 9月 / 日

大阪市交通局

淀屋橋

駅



券種	大人	小児	特割
普通券 ①・2・3・4・5 区	2枚	枚	
連絡普通券 (北急・近鉄・阪急)	枚	枚	
レインボーカード	枚	枚	
回数カード	枚	枚	
エンジョイエコカード (平日・土日祝)	枚	枚	
北大阪急行連絡回数券	枚	枚	
バス回数券 (昼間・2,100円・4,100円)	冊	冊	
ICチャージ <input type="checkbox"/>	/		
	枚	枚	
	枚	枚	

地下鉄・ニュートラム
領収書

酒税日本ナゴヤ 様

¥ 360 -

ただし、左記該当券種に関わる料金として上記の金額を領収しました。

平成 28年 9月 / 日

大阪市交通局

梅田

駅



領 収 証

№ 007803

減税日本ナゴヤ 様

金 額

¥1,200

但し

✓	天守閣観覧料として @ 600 円 × 2 名
	大阪城天守閣ミュージアムショップ商品代金
	その他 ()

上記の金額領収しました。

平成 28 年 9 月 1 日

大阪市中央区大阪城1
大阪城パークマネジメント株式
大阪城天守閣



平成28年度分

領収書添付用紙

整理番号 a0721

(会派名：減税日本ナゴヤ)

項目	調査研究費	研修費	広報広聴費	要請陳情活動費	会議費	資料作成費	資料購入費	事務所事務費	人件費
----	-------	-----	-------	---------	-----	-------	-------	--------	-----

領収書貼付欄(この欄に領収書がおさまらない場合には、別添とする。)

ご利用ありがとうございます。

令頁 収 書

名古屋高速道路公社

TEL (052) 919-3200

料金所 東新町 車線01

普通

2016年10月15日 12:34

料金 770円

ETC 770円

会員番号 [REDACTED]

有効期限 XX年XX月

本書は利用証明書とさせていただきます。

1704

ご利用ありがとうございます。

令頁 収 書

名古屋高速道路公社

TEL (052) 919-3200

料金所 星崎 車線07

普通

2016年10月15日 18:53

料金 770円

ETCクレ 770円

会員番号 [REDACTED]

有効期限 XX年XX月

本書は利用証明書とさせていただきます。

7710

ご利用ありがとうございます。

利用証明書

A R C 株式会社

料金所では一旦停車してください。

料金所 大高

TEL 0562-47-1530

16年10月15日 車種 軽二

通行料金 ￥260-

外割 ￥260-

ETC 有効期限20年 9月

会員番号 (文払 - 1回払い)

規制情報のご案内：知多ロードテレフォン

TEL 0569-21-5454

愛知道路コンセッション株式会社

愛知県半田市彦洲町3-100

取扱番号223-00281848-04472

使途・事業名等	交通費		
案分比率	100%	政務活動 充当額	1,800 円
備考	災害についての調査のため使用		

平成28年度分

領収書添付用紙

整理番号 a1006

(会派名：減税日本ナゴヤ)

項目	調査研究費	研修費	広報 広聴費	要請陳情 活動費	会議費	資料 作成費	資料 購入費	事務所 事務費	人件費
----	-------	-----	-----------	-------------	-----	-----------	-----------	------------	-----

領収書貼付欄(この欄に領収書がおさまらない場合には、別添とする。)

〒466-8503 名古屋市立東部医療センター
東市民病院
TEL 052-721-7171

領 収 証

発行日時 2016年10月29日 08時24分
受付日時 2016年10月29日 09時27分
受付番号 02-048703 券No.02-048703

駐車料金(一般) 160円
 駐車券代 160円
 (消費税10円)
 合計 160円
 0円

用途・ 事業名等	駐車代		
案分比率	100%	政務活動 充 当 額	160 円
備 考	災害訓練視察のため		

平成28年度分

領収書添付用紙

整理番号 a1007

(会派名：減税日本ナゴヤ)

項目	調査研究費	研修費	広報 広聴費	要請陳情 活動費	会議費	資料 作成費	資料 購入費	事務所 事務費	人件費
----	-------	-----	-----------	-------------	-----	-----------	-----------	------------	-----

領収書貼付欄(この欄に領収書がおさまらない場合には、別添とする。)



リパーク元八事4丁目

ご利用ありがとうございました。
またのご利用をお待ちしております。
<http://www.repark.jp>

領 収 書

精算機 #01	A 精算No.000085
車室番号(自動車)	4
入庫時刻	2016年10月30日(日) 13:22
精算時刻	2016年10月30日(日) 14:20
駐車料金	A料金 200円
=====	
合 計	200円
預 入金額	200円
釣	0円
現金領収金額	200円

用途・ 事業名等	駐車代		
案分比率	100%	政務活動 充 当 額	200 円
備 考	生物多様性センター視察のため		

平成28年度分

領収書添付用紙

整理番号	a1102	(会派名：減税日本ナゴヤ)							
項目	調査研究費	研修費	広報 広聴費	要請陳情 活動費	会議費	資料 作成費	資料 購入費	事務所 事務費	人件費
領収書貼付欄(この欄に領収書がおさまらない場合には、別添とする。)									
領収書 駅-No 440101 領収書-No 88 窓口-No 217 減税日本ナゴヤ 様 金額 ￥11,090円 「消費税等込み」 但し、乗車券類(クレジット扱い)として					領収書 駅-No 51301160 領収書-No 43 窓口-No 13 減税日本ナゴヤ 様 金額 ￥10,890円 「消費税等込み」 但し、乗車券類(クレジット扱い)として				
28年11月 2日 東海旅客鉄道株式会社 ご利用いただきましてありがとうございます 印紙税申告納 付につき名古屋中村 税務署承認済 東京駅 現金出納社員					2016年11月 1日 東海旅客鉄道株式会社 ご利用いただきましてありがとうございます 印紙税申告納 付につき名古屋中村 税務署承認済 名古屋駅 現金出納社員				
使途・ 事業名等	交通費 (名古屋～東京)往復								
案分比率	100%	政務活動 充 当 額		21,980 円					
備 考	南海トラフ地震防災対策について、及び動物園の施設状況についての調査								

平成28年度分

領収書添付用紙

整理番号	a1103	(会派名：減税日本ナゴヤ)							
項目	調査研究費	研修費	広報広聴費	要請陳情活動費	会議費	資料作成費	資料購入費	事務所事務費	人件費
領収書貼付欄(この欄に領収書がおさまらない場合には、別添とする。)									
									
使途・事業名等	入園料								
案分比率	100%	政務活動 充 当 額	600 円						
備 考	動物園等の施設状況調査								

平成28年度分

領収書添付用紙

整理番号	a1104	(会派名：減税日本ナゴヤ)							
項目	調査 研究費	研修費	広報 広聴費	要請陳情 活動費	会議費	資料 作成費	資料 購入費	事務所 事務費	人件費
領収書貼付欄(この欄に領収書がおさまらない場合には、別添とする。)									
別 添									
使途・ 事業名等	宿泊費								
案分比率	100%			政務活動 充 当 額	11,680 円				
備 考	南海トラフ地震防災対策について、及び動物園の施設状況についての調査								

No. 166352

御勘定書
RECEIPT

発行日
ISSUED 2016/11/01

お名前
NAME 増田 成美様

領収金額
BALANCEDUE ¥11,680



このたびは当ホテルにご宿泊下さいまして誠にありがとうございました。またのお越しを心よりお待ち申し上げます。
 なお、お勘定には所定の税金が加算されております。
 We are delighted to have you with us. We look forward to serving you again.
 Tax have been added to your bill.

お名前
NAME 増田 成美様

部屋番号
ROOM NO.
1411

到着日 ARRIVAL	出発日 DEPARTURE	発行日 ISSUED	宿泊人数 PERSON
2016/11/01	2016/11/02	2016/11/01	1

日付 DATE	摘要 DESCRIPTION	単価 PRICE	数量 QTY	金額 AMOUNT	お支払 BALANCE	消・奉 TAX SV	備考 REMARKS
2016/11/01	ビジネスプラン 宿泊税	11,580	1	11,580 100		*	

会社名
FIRM

住所
ADDRESS

ご署名
SIGNATURE

ご利用金額 TOTAL AMOUNT	ご入金額 TOTAL BALANCE	ご請求金額 BALANCE DUE
11,680	0	11,680

No. 166352

CC 226 1

領収書添付用紙

整理番号 a0236

(会派名：減税日本ナゴヤ)

項目	調査 研究費	研修費	広報 広聴費	要請陳情 活動費	会議費	資料 作成費	資料 購入費	事務所 事務費	人件費
----	-----------	-----	-----------	-------------	-----	-----------	-----------	------------	-----

領収書貼付欄(この欄に領収書がおさまらない場合には、別添とする。)

領収書-No 15
窓口-No 1

領 収 書

減税日本ナゴヤ 様

金額 ￥22,180円
「消費税等込み」

但し、乗車券類(クレジット扱い)として

28年10月27日
東海旅客鉄道株式会社

ご利用いただきましてありがとうございます

印紙税申告納
付につき名古屋中村
税務署承認済

大高 職

現金出納社員



用途・ 事業名等	交通費(名古屋～東京)		
案分比率	100%	政務活動 充 当 額	22,180 円
備 考	地方創生・農業についての講演会参加		

領収書添付用紙

整理番号 a0237

(会派名：減税日本ナゴヤ)

項目	調査 研究費	研修費	広報 広聴費	要請陳情 活動費	会議費	資料 作成費	資料 購入費	事務所 事務費	人件費
----	-----------	-----	-----------	-------------	-----	-----------	-----------	------------	-----

領収書貼付欄(この欄に領収書がおさまらない場合には別添とする。)

領収証

毎度ご乗車ありがとうございます。
車両番号 112号
2016年10月26日

乗車料金
¥760円

立替金 円

(現金・チケット・クーポン)
上記の通り正に領収致しました。



講和自動車交通株式会社
神戸市西区伊川谷町有瀬474-1
TEL (078) - 976-7767

領収書-No 12
窓口-No 1
駅-No 530113
領 収 書

減税日本ナゴヤ 様

金額 ¥25,440円
[消費税等込み]

但し、乗車券類(クレジット扱い)として

28年10月26日
東海旅客鉄道株式会社

ご利用いただきましてありがとうございます

今更 4又 三正

メーター ¥980
三十 ¥980
現金 ¥980

アカシタフシー
アカシ ニシノチ 3-2-23
TEL 078(923)3111
アリカトウゴサイマス
16-10-26
00000337 00003518
トウジ レシートNo.0012

印紙税申告納
付につき名古屋中村
税務署承認済

大高駅

現金出納社員



用途・ 事業名等	交通費 (名古屋～明石市役所)		
案分比率	100%	政務活動 充 当 額	27,180 円
備 考	障害者施策の取り組みについての調査		

平成28年度分

領収書添付用紙

整理番号 a0722

(会派名：減税日本ナゴヤ)

項目	調査研究費	研修費	広報 広聴費	要請陳情 活動費	会議費	資料 作成費	資料 購入費	事務所 事務費	人件費
----	-------	-----	-----------	-------------	-----	-----------	-----------	------------	-----

領収書貼付欄(この欄に領収書がおさまらない場合には、別添とする。)

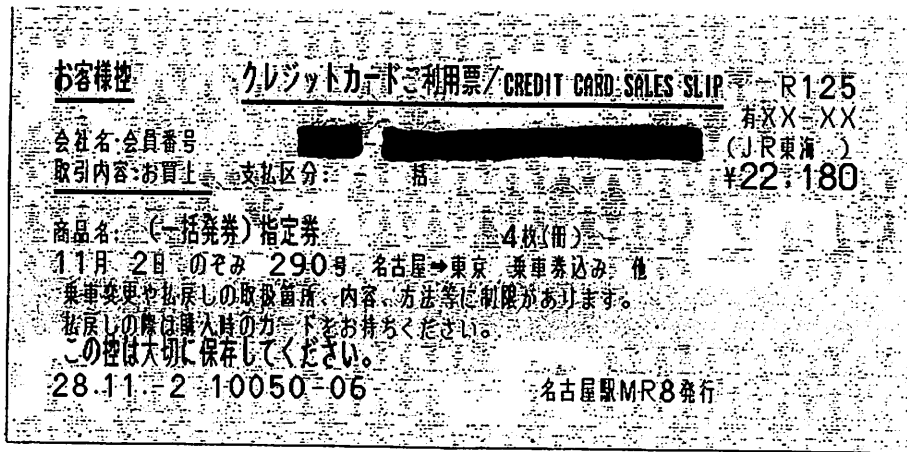

用途・ 事業名等	交通費(名古屋～東京)往復		
案分比率	100%	政務活動 充 当 額	22,180 円
備 考	南海トラフ地震についての調査		

領収書添付用紙

整理番号 a0723

(会派名：減税日本ナゴヤ)

項目	調査研究費	研修費	広報 広聴費	要請陳情 活動費	会議費	資料 作成費	資料 購入費	事務所 事務費	人件費
----	-------	-----	-----------	-------------	-----	-----------	-----------	------------	-----

領収書貼付欄(この欄に領収書がおさまらない場合には、別添とする。)

ICカードご利用明細
カード番号：TP308-1131-0230-1536
ご利用履歴(最新 20件)

月日	種別	利用場所	種別	利用場所	残額/枠外
1220	入場	寛正山	出場	市役所	0000 0000
0208	入場	市役所	出場	伏見	07800 0000
0208	入場	伏見	出場	市役所	07600 0000
0612	バス等名市バス				07390 0000
0612	バス等名市バス				07100 0000
0701	入場	市役所	出場	市地金山	06940 0000
0701	入場	市地金山	出場	市役所	06700 0000
0707	入場	市役所	出場	栄	06500 0000
0909	入場	市役所	出場	市地金山	06260 0000
0909	入場	市地金山	出場	市役所	06020 0000
1102	入場	メトロ	出場	メトロ	05855 0000
1102	入場	メトロ	出場	メトロ	05690 0000
1102	入場	メトロ	出場	メトロ	05495 0000
1102	入場	メトロ	出場	メトロ	05320 0000
1102	×××メトロ		×××メトロ		05300 0000
1102	入場	JR東日本	出場	JR東日本	05135 0000
1102	入場	京浜急行	出場	京浜急行	04728 0000
1102	入場	東京モノ	出場	東京モノ	04574 0000
1102	入場	京浜急行	出場	京浜急行	04420 0000
1103	入場	市地名古	出場	栄	04220 0000

ご利用ありがとうございます。
市役所駅 657発行
2016年11月09日09:31 名古屋市交通局

使途・ 事業名等	交通費(東京メトロ・JR・名鉄)		
案分比率	100%	政務活動 充 当 額	1,800 円
備 考	南海トラフ地震についての調査		

平成28年度分

領収書添付用紙

整理番号	a0301	(会派名：減税日本ナゴヤ)							
項目	調査 研究費	研修費	広報 広聴費	要請陳情 活動費	会議費	資料 作成費	資料 購入費	事務所 事務費	人件費
領収書貼付欄(この欄に領収書がおさまらない場合には、別添とする。)									
別 添									
使途・ 事業名等	視察交通費 (名古屋～京都:往復) ※議員3名分								
案分比率	100%			政務活動 充 当 額		32,970 円			
備 考	京都市美術館ネーミングについて・建設局土木管理部のアプリについて 他								

領収書 減税日本ナゴヤ 様
 Rec'd P.t. 2016.11.8
 領収年月日 ¥5,600 (消費税等込み)
 (クレジット払い)
 購入商品 JR乗車券類 JR Tickets
 西日本旅客鉄道株式会社
 京都駅
 京都駅F24発行 00210F-01
 印紙税申告済
 財務署承認済

領収書 減税日本ナゴヤ 様
 Rec'd P.t. 2016.11.8
 領収年月日 ¥5,600 (消費税等込み)
 (クレジット払い)
 購入商品 JR乗車券類 JR Tickets
 西日本旅客鉄道株式会社
 京都駅
 京都駅F24発行 10211-01
 印紙税申告済
 財務署承認済

領収書 減税日本ナゴヤ 様
 Rec'd P.t. 2016.11.8
 領収年月日 ¥5,600 (消費税等込み)
 (クレジット払い)
 購入商品 JR乗車券類 JR Tickets
 西日本旅客鉄道株式会社
 京都駅
 京都駅F24発行 20212-01
 印紙税申告済
 財務署承認済

領収書 No 23 11
 窓口 No
 駅 No 51301160
 領収書

減税日本ナゴヤ 様
 金額 ¥5,390円
 (消費税等込み)
 但し、乗車券類(クレジット払い)として

2016年11月 8日
 東海旅客鉄道株式会社
 ご利用いただきましてありがとうございます

印紙税申告納
 付につき名古屋中村
 税務署承認済

名古屋駅
 現金出納社員 印

領収書 No 24 11
 窓口 No
 駅 No 51301160
 領収書

減税日本ナゴヤ 様
 金額 ¥5,390円
 (消費税等込み)
 但し、乗車券類(クレジット払い)として

2016年11月 8日
 東海旅客鉄道株式会社
 ご利用いただきましてありがとうございます

印紙税申告納
 付につき名古屋中村
 税務署承認済

名古屋駅
 現金出納社員 印

領収書 No 22 11
 窓口 No
 駅 No 51301160
 領収書

減税日本ナゴヤ 様
 金額 ¥5,390円
 (消費税等込み)
 但し、乗車券類(クレジット払い)として

2016年11月 8日
 東海旅客鉄道株式会社
 ご利用いただきましてありがとうございます

印紙税申告納
 付につき名古屋中村
 税務署承認済

名古屋駅
 現金出納社員 印

名市役所 → 名駅

未 収 書

2016年11月08日

車番 102520 No.1493 000

基本運賃 ¥1140

合計金額 ¥1140

決済対象額 ¥1140

決済金額 ¥1140

(上記金額は消費税を含んでおります)

毎度ご乗車

ありがとうございます

宝タクシー堀田

瑞穂区内浜町34-9

052-811-1188

京都駅 → 京都中役所

領収書 (明細書)

2016年11月8日

運賃 ¥1,330

合計Amount ¥1,330

チケット ¥1,330

帝産京都自動車(株)

京都市南区上鳥羽仏現寺町1

TEL 075 (691) 8161

本日のご乗車誠にありがとうございます。
またのご乗車をお待ちしております。

車番:00000024 乗務員No.00100214
No.0002

京都中役所 → 京都美術館

領 収 証

No.4953

日付 2016年11月08日

車番 000101 0000

基本運賃 ¥830円

合計 ¥830円

上記の様に領収致しました

本日はご乗車いただき
有り難うございました。

タクシーの御用命は

京都みやびタクシー

TEL*075-862-8621

領収証

毎度ご乗車ありがとうございます。

車両番号 1111号

2016年11月08日

乗車料金

¥2480円

上記の通り正に領収致しました。

(個人)小林観光タクシー

京都市南区東九条南松ノ木町

1-1-3-214

TEL 075-661-2951

PHT090-4338-5739

領収証

毎度ご乗車ありがとうございます。

車両番号 9210号

2016年11月08日

乗車料金

¥1200円

立替金

円

(現金・チケット・クーポン)

上記の通り正に領収致しました。

名古屋市個人タクシー協同組合

運河タクシー F-54

名古屋市昭和区福江2-9-21

電話 052-872-1881

京都美術館 → 京都駅

名駅 → 名市役所

平成28年度分

領収書添付用紙

整理番号	a0303	(会派名：減税日本ナゴヤ)							
項目	調査 研究費	研修費	広報 広聴費	要請陳情 活動費	会議費	資料 作成費	資料 購入費	事務所 事務費	人件費
領収書貼付欄(この欄に領収書がおさまらない場合には、別添とする。)									
別 添									
使途・ 事業名等	視察交通費 (京都市内移動のため)								
案分比率	100%			政務活動 充 当 額	6,980 円				
備 考	京都市美術館ネーミングについて・建設局土木管理部のアプリについて 他								

領収書添付用紙

整理番号 a1008

(会派名：減税日本ナゴヤ)

項目	調査 研究費	研修費	広報 広聴費	要請陳情 活動費	会議費	資料 作成費	資料 購入費	事務所 事務費	人件費
----	-----------	-----	-----------	-------------	-----	-----------	-----------	------------	-----

領収書貼付欄(この欄に領収書がおさまらない場合には、別添とする。)

□□□□□□□□□□□□□□□□□□
 □
 □ティーファス若水3丁目駐車場□
 □
 □□□□□□□□□□□□□□□□□□

領 収 証

入庫日時 2016年11月19日 12時13分
 出庫日時 2016年11月19日 12時32分
 No.01-000019 車室03-000003

駐車料金(一般) 100円
 料金計 100円

 投入現金 100円
 銭額 0円

用途・ 事業名等	駐車代		
案分比率	100%	政務活動 充 当 額	100 円
備 考	サポートセンター視察のため		

領収書添付用紙

整理番号 a1009

(会派名：減税日本ナゴヤ)

項目	調査研究費	研修費	広報 広聴費	要請陳情 活動費	会議費	資料 作成費	資料 購入費	事務所 事務費	人件費
----	-------	-----	-----------	-------------	-----	-----------	-----------	------------	-----

領収書貼付欄(この欄に領収書がおさまらない場合には、別添とする。)

2732

領 収 書

平成 年 月 日
28. 11. 27

¥ 300 ★

ただし 名古屋市 北 文化小劇場駐車場利用料金
上記のとおり領収しました。

公益財団法人 名古屋市文化振興事業団
理事長 平野 幸久

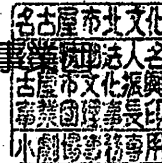

使途・ 事業名等	駐車代		
案分比率	100%	政務活動 充 当 額	300 円
備 考	福祉(手話)について		

領収書添付用紙

整理番号	a0501	(会派名：減税日本ナゴヤ)							
項目	調査 研究費	研修費	広報 広聴費	要請陳情 活動費	会議費	資料 作成費	資料 購入費	事務所 事務費	人件費
領収書貼付欄(この欄に領収書がおさまらない場合には、別添とする。)									
<p>領収証</p> <p>利用ありがとうございました**</p> <p>No.00-120592 車室 11 2016年04月28日 18時13分 2016年04月28日 19時49分 乗車時間 1時間35分</p> <p>料金(一般車) 700円 700円 1000円 300円</p> <p>駐車場名 M'Sパーク金山</p>									
使途・ 事業名等	駐車代								
案分比率	100%	政務活動 充 当 額	700 円						
備 考	ゴミ調査で利用								

平成28年度分

領収書添付用紙

整理番号 a0502

(会派名：減税日本ナゴヤ)

項目	調査 研究費	研修費	広報 広聴費	要請陳情 活動費	会議費	資料 作成費	資料 購入費	事務所 事務費	人件費
----	-----------	-----	-----------	-------------	-----	-----------	-----------	------------	-----

領収書貼付欄(この欄に領収書がおさまらない場合には、別添とする。)



リパーク赤塚町

ご利用ありがとうございます。
またのご利用をお待ちしております。
<http://www.repark.com>

領 収 書

No.000446

2016年 5月13日 23:08 精算

2016年 5月13日 21:19 入庫

駐車料金 A料金 100円

現金入金額 100円

釣銭 0円

現金領収金額 100円

用途・ 事業名等	駐車代		
案分比率	100%	政務活動 充 当 額	100 円
備 考	ゴミ調査で利用		

平成28年度分

領収書添付用紙

整理番号 a0503

(会派名：減税日本ナゴヤ)

項目	調査研究費	研修費	広報 広聴費	要請陳情 活動費	会議費	資料 作成費	資料 購入費	事務所 事務費	人件費
----	-------	-----	-----------	-------------	-----	-----------	-----------	------------	-----

領収書貼付欄(この欄に領収書がおさまらない場合には、別添とする。)

領収書

マッスルパークナゴヤドーム西

駐車番号 001番
 入庫時間 05月28日 11:02
 出庫時間 05月28日 11:50
 請求金額 400円
 現金 400円
 クレジット 0円
 領収日 16年05月28日

使途・ 事業名等	駐車代		
案分比率	100%	政務活動 充 当 額	400 円
備 考	防犯パトロールについて		

領収書添付用紙

整理番号 a0504

(会派名：減税日本ナゴヤ)

項目	調査 研究費	研修費	広報 広聴費	要請陳情 活動費	会議費	資料 作成費	資料 購入費	事務所 事務費	人件費
----	-----------	-----	-----------	-------------	-----	-----------	-----------	------------	-----

領収書貼付欄(この欄に領収書がおさまらない場合には、別添とする。)

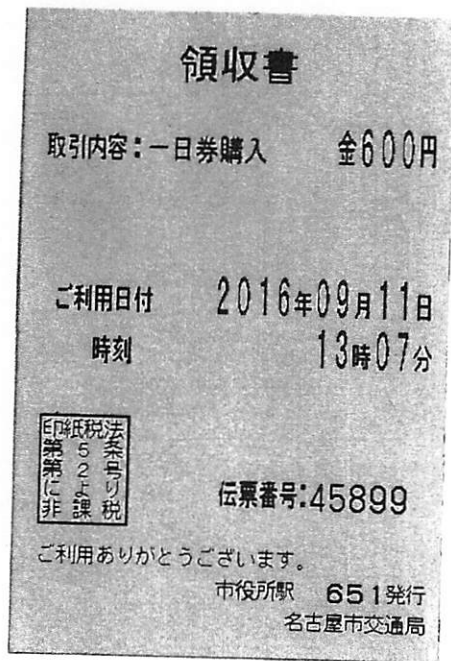

使途・ 事業名等	交通費		
案分比率	100%	政務活動 充 当 額	600 円
備 考	地下鉄利用についての調査のため使用		

平成28年度分

領収書添付用紙

(会派名： 減税日本ナゴヤ)

整理番号	a1105										
項目	調査費	研修費	広報費	要請随情活動費	会議費	資料作成費	資料購入費	事務所事務費	人件費		

領収書貼付欄(この欄に領収書がおさまらない場合には、別添とする。)

Joshin

領 収 証

印紙税申告納付につき浪速税務署承認済

2016年10月27日 15:01 No. 72220934

14	社員コード	取引番号	ケミナル番号
	821841	66810	7222

領収金額	百万	千	円
		¥ 11,	420

(内消費税等 845 円)
上記金額正に領収致しました。
但し

金種内訳 1. 現金 ()	②クレジットカード (11,420)
3. J-Debit ()	4. 金券等 ()
5. ギフト ()	6. 他社ポイント ()
現金 (J-Debit含む) 及び金券等に含まれる消費税等 0	

領収	担当者コード	担当者	販店コード	店名
	821841		1656	白土店
得意	コード		売担当者コード	担当者
			10165	

売上傳票番号 ご入金額 売上種別 照 合

入金内訳	¥11,420	U-1	・カ・ . . .

毎度お引き立てにあずかりましてまことにありがとうございます。
ご入金内容につきましてご不明な点がございましたら下記の領収部署へ、商品につきましてはお買上げの店へお問い合わせ下さい。

尚、本証は、金額の抹消、訂正されたもの及び店データ印無きものは無効となります。

上新電機株式会社

領収部署

白土店

052-878-2411



用途・事業名等	ICレコーダー代	
案分比率	100%	政務活動額 充 当 額
備 考	調査記録のため	
		11,420 円

領収書添付用紙

整理番号 a0725

(会派名：減税日本ナゴヤ)

項目	調査 研究費	研修費	広報 広聴費	要請陳情 活動費	会議費	資料 作成費	資料 購入費	事務所 事務費	人件費
----	-----------	-----	-----------	-------------	-----	-----------	-----------	------------	-----

領収書貼付欄(この欄に領収書がおさまらない場合には、別添とする。)

ご利用ありがとうございます。
令 頁 収 書
 名古屋高速道路公社
 TEL (052) 919-3200
 料金所 黄金 車線01
普 通
 2016年12月17日 08:53
 料 金 770円
 ETCクレ 770円
 会員番号 [REDACTED]
 有効期限 XX年XX月
 本書は利用証明書とさせていただきます。

1124

使途・ 事業名等	交通費		
案分比率	100%	政務活動 充 当 額	770 円
備 考	寄付文化についての調査のため		

平成28年度分

領収書添付用紙

整理番号 a0238

(会派名：減税日本ナゴヤ)

項目	調査研究費	研修費	広報 広聴費	要請陳情 活動費	会議費	資料 作成費	資料 購入費	事務所 事務費	人件費
----	-------	-----	-----------	-------------	-----	-----------	-----------	------------	-----

領収書貼付欄(この欄に領収書がおさまらない場合には、別添とする。)

川原学区 コミュニティセンター
 **三井のリパーク**

リパーク山花町

ありがとうございます。
 またご利用をお待ちしております。
<http://www.repark.com>

領 収 書

5 No.000279
 2016年11月20日 10:23 精算
 2016年11月20日 09:3 入庫
 駐車料金 A料金 200円
 現金入金額 200円
 釣銭 0円
 現金領収金額 200円

使途・ 事業名等	駐車代		
案分比率	100%	政務活動 充 当 額	200 円
備 考	コミュニティーセンターの活用についての調査		