

平成28年度分

領収書添付用紙

整理番号 a0239

(会派名：減税日本ナゴヤ)

項目	調査研究費	研修費	広報 広聴費	要請陳情 活動費	会議費	資料 作成費	資料 購入費	事務所 事務費	人件費
----	-------	-----	-----------	-------------	-----	-----------	-----------	------------	-----

領収書貼付欄(この欄に領収書がおさまらない場合には、別添とする。)



使途・ 事業名等	駐車代		
案分比率	100%	政務活動 充 当 額	300 円
備 考	名古屋港の花火についての調査		

平成28年度分

領収書添付用紙

整理番号 a0240

(会派名：減税日本ナゴヤ)

項目	調査研究費	研修費	広報 広聴費	要請陳情 活動費	会議費	資料 作成費	資料 購入費	事務所 事務費	人件費
----	-------	-----	-----------	-------------	-----	-----------	-----------	------------	-----

領収書貼付欄(この欄に領収書がおさまらない場合には、別添とする。)

名鉄協商パーキング 御器所東

名鉄協商株式会社

TEL 0120-722-247

領 収 書

入庫日時 2016年11月27日 13時11分

出庫日時 2016年11月27日 13時46分

No.01-027640 車室07-000002

駐車料金(一般) 200円

料金計 200円

投入現金 200円

釣銭額 0円

使途・ 事業名等	駐車代		
案分比率	100%	政務活動 充 当 額	200 円
備 考	区政の在り方についての調査		

平成28年度分

領収書添付用紙

整理番号 a0241

(会派名：減税日本ナゴヤ)

項目	調査 研究費	研修費	広報 広聴費	要請陳情 活動費	会議費	資料 作成費	資料 購入費	事務所 事務費	人件費
----	-----------	-----	-----------	-------------	-----	-----------	-----------	------------	-----

領収書貼付欄(この欄に領収書がおさまらない場合には、別添とする。)

名鉄協商パーキング 市大病院東

名鉄協商株式会社

TEL 0120-722-247

領 収 書

入庫日時 2016年11月30日 07時47分

出庫日時 2016年11月30日 08時14分

No.01-004932 車室06-000001

駐車料金(一般) 100円

料金計 100円

投入現金 100円

釣銭額 0円

使途・ 事業名等	駐車代		
案分比率	100%	政務活動 充 当 額	100 円
備 考	交通安全調査		

平成28年度分

領収書添付用紙

整理番号	a0242
------	-------

(会派名：減税日本ナゴヤ)

項目	調査研究費	研修費	広報 広聴費	要請陳情 活動費	会議費	資料 作成費	資料 購入費	事務所 事務費	人件費
----	-------	-----	-----------	-------------	-----	-----------	-----------	------------	-----

領収書貼付欄(この欄に領収書がおさまらない場合には、別添とする。)

領収書

名大西パーキング

駐車番号 011番
 入庫時間 12月03日 09:36
 出庫時間 12月03日 09:53
 請求金額 100円
 現金 100円
 領収日 16年12月03日

使途・ 事業名等	駐車代		
案分比率	100%	政務活動 充 当 額	100 円
備 考	コミュニティーセンターの活用についての調査		

領収書添付用紙

(会派名：減税日本ナゴヤ)

整理番号	a0243
------	-------

項目	調査 研究費	研修費	広報 広聴費	要請陳情 活動費	会議費	資料 作成費	資料 購入費	事務所 事務費	人件費
----	-----------	-----	-----------	-------------	-----	-----------	-----------	------------	-----

領収書貼付欄(この欄に領収書がおさまらない場合には、別添とする。)

.....領収書.....

-----車室 No.31-----

入庫時刻 12月03日 14時18分
 精算時刻 12月03日 14時55分

受領金額 600円
 2016年12月03日14時56分 発行

ロイヤルホスト御器所店
 ピットデザイン株式会社
 TEL 0570-011-500

用途・ 事業名等	駐車代		
案分比率	100%	政務活動 充 当 額	600 円
備 考	市内の子供の貧困状況について		

領収書添付用紙

整理番号	a0244
------	-------

(会派名：減税日本ナゴヤ)

項目	調査 研究費	研修費	広報 広聴費	要請陳情 活動費	会議費	資料 作成費	資料 購入費	事務所 事務費	人件費
----	-----------	-----	-----------	-------------	-----	-----------	-----------	------------	-----

領収書貼付欄(この欄に領収書がおさまらない場合には、別添とする。)

アスナル金山駐車場

領 収 証

精算機 #04 A 精算No. 000051
 発券機 #01 発券No. 052126
 入庫時刻 2016年12月 4日 (日) 14:35
 精算時刻 2016年12月 4日 (日) 14:58
 駐車時間 0:23
 駐車料金 A料金 300円

=====
 合 計 300円
 お 預 り 300円
 お 釣 0円

上記正に領収致しました。
 =====

使途・ 事業名等	駐車代		
案分比率	100%	政務活動 充 当 額	300 円
備 考	消防団についての調査		

平成28年度分

領収書添付用紙

整理番号 a0245

(会派名：減税日本ナゴヤ)

項目	調査 研究費	研修費	広報 広聴費	要請陳情 活動費	会議費	資料 作成費	資料 購入費	事務所 事務費	人件費
----	-----------	-----	-----------	-------------	-----	-----------	-----------	------------	-----

領収書貼付欄(この欄に領収書がおさまらない場合には、別添とする。)

名鉄協商P御器所2丁目第2
 名鉄協商株式会社
 0120-722-247

《領収書》
 車室No.0002 No.1-000946
 入庫16/12/10 09:44
 精算16/12/10 10:32
 駐車料金 200円
 お支払い明細 200円
 投入現金 0円
 お釣り 0円

使途・ 事業名等	駐車代		
案分比率	100%	政務活動 充 当 額	200 円
備 考	学区の防災についての調査		

領収書添付用紙

整理番号 a0246

(会派名：減税日本ナゴヤ)

項目	調査 研究費	研修費	広報 広聴費	要請陳情 活動費	会議費	資料 作成費	資料 購入費	事務所 事務費	人件費
----	-----------	-----	-----------	-------------	-----	-----------	-----------	------------	-----

領収書貼付欄(この欄に領収書がおさまらない場合には、別添とする。)

P-ZONE中山町1丁目駐車場

領 収 証

入庫日時 2016年12月10日 19時05分
 出庫日時 2016年12月10日 19時31分
 No.01-000219 車室01-000003

駐車料金(一般) 200円

料金計 200円

投入現金 200円
 釣銭額 0円

使途・ 事業名等	駐車代		
案分比率	100%	政務活動 充 当 額	200 円
備 考	市内における空家調査		

領収書添付用紙

整理番号 a0247

(会派名：減税日本ナゴヤ)

項目	調査研究費	研修費	広報 広聴費	要請陳情 活動費	会議費	資料 作成費	資料 購入費	事務所 事務費	人件費
----	-------	-----	-----------	-------------	-----	-----------	-----------	------------	-----

領収書貼付欄(この欄に領収書がおさまらない場合には、別添とする。)

□□□□□□□□□□□□□□□□
 □
 □ ティーファス広路駐車場 □
 □
 □□□□□□□□□□□□□□□□

領 収 証

入庫日時 2016年12月18日 10時50分
 出庫日時 2016年12月18日 12時15分
 No.01-001211 車室02-000001

駐車料金(一般) 300円
 料金計 300円
 投入現金 300円
 釣銭額 0円

用途・ 事業名等	駐車代		
案分比率	100%	政務活動 充 当 額	300 円
備 考	昭和 cultura 小劇場の活用について		

平成28年度分

領収書添付用紙

整理番号 a0248

(会派名：減税日本ナゴヤ)

項目	調査 研究費	研修費	広報 広聴費	要請陳情 活動費	会議費	資料 作成費	資料 購入費	事務所 事務費	人件費
----	-----------	-----	-----------	-------------	-----	-----------	-----------	------------	-----

領収書貼付欄(この欄に領収書がおさまらない場合には、別添とする。)

アイペック
名古屋 緑町第1駐車場
0120-960-780

《領収書》

[NO. 1]

16年12月23日19:00 -- 12月23日20:12
駐車料金 400円

合計 400円

お預り 400円
お釣 0円
NO.015281

用途・ 事業名等	駐車代		
案分比率	100%	政務活動 充 当 額	400 円
備 考	消防団についての調査		

平成28年度分

領収書添付用紙

整理番号 a0249

(会派名：減税日本ナゴヤ)

項目	調査 研究費	研修費	広報 広聴費	要請陳情 活動費	会議費	資料 作成費	資料 購入費	事務所 事務費	人件費
----	-----------	-----	-----------	-------------	-----	-----------	-----------	------------	-----

領収書貼付欄(この欄に領収書がおさまらない場合には、別添とする。)

別 添

使途・ 事業名等	視察旅費		
案分比率	100%	政務活動 充 当 額	75,000 円
備 考	韓国視察のため		

領 収 書

No. 002637

RECEIPT

減税日本ナゴヤ党 殿
名古屋会議員団様

KTS国際システム株式会社

名古屋市中村区椿町1番5号
〒453-0015 (名古屋フタバホテルB1F)
TEL <052> 452-1707
振込銀行 三菱東京UFJ銀行名古屋駅前支店
普通預金口座 58-23268
KTS国際システム株式会社 取締役 朴 春緒

請求日付 年 月 日
領収日付 2016年 12月 26日

¥ 75,000

摘 要	金 額	備 考
旅費/運賃 12/19~21. 韓国仁川市視察旅費	¥ 75,000	
印 紙 代	¥	
査 証 料	¥	
手 数 料	¥	
保 険 料	¥	
消 費 税	¥	
そ の 他	¥	
	¥	
	¥	
合 計	¥ 75,000	

担当者印

収入印紙



平成28年度分

領収書添付用紙

整理番号 a0726

(会派名：減税日本ナゴヤ)

項目	調査研究費	研修費	広報 広聴費	要請陳情 活動費	会議費	資料 作成費	資料 購入費	事務所 事務費	人件費
----	-------	-----	-----------	-------------	-----	-----------	-----------	------------	-----

領収書貼付欄(この欄に領収書がおさまらない場合には、別添とする。)

ご利用ありがとうございます。
領 収 書
 名古屋高速道路公社
 TEL (052) 919-3200
 料金所 東新町 車線01
普 通
 2016年12月27日 15:09
 料 金 770円
 ETCクレ 770円
 会員番号 [REDACTED]
 有効期限 XX年XX月
 本書は利用証明書とさせていただきます。

1607

使途・ 事業名等	交通費		
案分比率	100%	政務活動 充 当 額	770 円
備 考	伝統文化についての調査のため		

平成28年度分

領収書添付用紙

整理番号 a0728

(会派名：減税日本ナゴヤ)

項目	調査 研究費	研修費	広報 広聴費	要請陳情 活動費	会議費	資料 作成費	資料 購入費	事務所 事務費	人件費
----	-----------	-----	-----------	-------------	-----	-----------	-----------	------------	-----

領収書貼付欄(この欄に領収書がおさまらない場合には、別添とする。)

ご利用ありがとうございます。
 令頁 収 書
 名古屋高速道路公社
 TEL (052) 919-3200
 料金所 東海 車線01
普 通
 2017年 1月 4日 16:05
 料 金 770円
 ETCクレ 770円
 会員番号 [REDACTED]
 有効期限 XX年XX月
 本書は印刷証明書とさせていただきます。

1908

使途・ 事業名等	交通費		
案分比率	100%	政務活動 充 当 額	770 円
備 考	自然エネルギーについての調査		

平成28年度分

領収書添付用紙

整理番号 a0728

(会派名：減税日本ナゴヤ)

項目	調査 研究費	研修費	広報 広聴費	要請陳情 活動費	会議費	資料 作成費	資料 購入費	事務所 事務費	人件費
----	-----------	-----	-----------	-------------	-----	-----------	-----------	------------	-----

領収書貼付欄(この欄に領収書がおさまらない場合には、別添とする。)

名鉄協商パーキング
中島町
0120-722-247

令収証
(ご利用明細書)

駐車券No.02-036338 A No.01-163949
 入庫時刻 2017年 1月 6日(金) 11:53
 出庫時刻 2017年 1月 6日(金) 15:31
 駐車料金 A料金 700円
 =====
 お支払い明細 処理番号BZW06
 レジックカード 700円
 =====
 レジックカード No. [REDACTED]

用途・ 事業名等	駐車代		
案分比率	100%	政務活動 充 当 額	700 円
備 考	救急体制について		

平成28年度分

領収書添付用紙

整理番号 a0101

(会派名：減税日本ナゴヤ)

項目	調査研究費	研修費	広報広聴費	要請陳情活動費	会議費	資料作成費	資料購入費	事務所事務費	人件費
----	-------	-----	-------	---------	-----	-------	-------	--------	-----

領 収 書

No. 002638

RECEIPT

減税日本ナゴヤ党殿

名古屋市政 議員団様 (岐阜県正市議)

KTS国際システム株式会社

名古屋市中村区椿町1-5番4号
〒453-0015 (名古屋フラワーホテルB1F)
TEL (052) 452-1707
振込銀行 三菱東京UFJ銀行名古屋駅前支店
普通預金口座 5823268
KTS国際システム株式会社 取締役 朴 春緒

請求日付 年 月 日
領 日付 2016年 12月 26日

¥ 17,500

摘 要	金 額	備 考
旅費/運賃 12/19~21、韓国仁川市視察旅費	¥ 17,500	
印 紙 代	¥	
査 証 料	¥	
手 数 料	¥	
保 険 料	¥	
消 費 税	¥	
そ の 他	¥	
	¥	
	¥	
合 計	¥ 17,500	



用途・事業名等	視察旅費		
案分比率	100%	政務活動 充 当 額	75,000 円
備 考	日韓議員連盟視察旅費		

平成28年度分

領収書添付用紙

整理番号 a0102

(会派名：減税日本ナゴヤ)

項目	調査研究費	研修費	広報広聴費	要請陳情活動費	会議費	資料作成費	資料購入費	事務所事務費	人件費
----	-------	-----	-------	---------	-----	-------	-------	--------	-----

領収書貼付欄(この欄に領収書がおさまらない場合には、別添とする。)

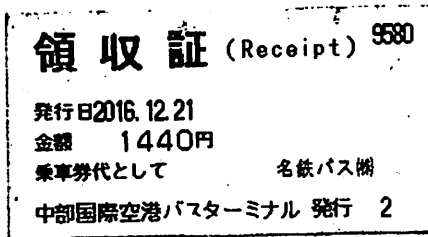

使途・事業名等	視察旅費		
案分比率	100%	政務活動 充 当 額	1,440 円
備 考	韓国視察に伴う交通費		

平成28年度分

領収書添付用紙

整理番号 a0103

(会派名：減税日本ナゴヤ)

項目	調査 研究費	研修費	広報 広聴費	要請陳情 活動費	会議費	資料 作成費	資料 購入費	事務所 事務費	人件費
----	-----------	-----	-----------	-------------	-----	-----------	-----------	------------	-----

領収書貼付欄(この欄に領収書がおさまらない場合には、別添とする。)

領 収 書

北園門前 **P**

受託者
(公財)東山公園協会理事長

17-01-13 13:01

駐車料金 800円

割引 0円

前払 0円

現金 800円

約 200円

NO. 754428

使途・ 事業名等	駐車代		
案分比率	100%	政務活動 充 当 額	800 円
備 考	東山公園の調査 等		

領収書添付用紙

整理番号 a0250

(会派名：減税日本ナゴヤ)

項目	調査 研究費	研修費	広報 広聴費	要請陳情 活動費	会議費	資料 作成費	資料 購入費	事務所 事務費	人件費
----	-----------	-----	-----------	-------------	-----	-----------	-----------	------------	-----

領収書貼付欄(この欄に領収書がおさまらない場合には、別添とする。)

領収書-No 8
 窓口-No 1
 領 収 書
減税日本ナゴヤ 様

金額 ￥105,190円
 「消費税等込み」

但し、乗車券類(クレジット扱い)として

28年 1月15日
 東海旅客鉄道株式会社
 ご利用いただきましてありがとうございます

印紙税申告納
 付につき名古屋中村
 税務署承認済

大高駅

現金出納社員

使途・ 事業名等	視察交通費 ※議員3名分		
案分比率	100%	政務活動 充 当 額	105,190 円
備 考	災害時におけるペットとの同行避難について 等 熊本市		

平成28年度分

領収書添付用紙

整理番号 a0251

(会派名：減税日本ナゴヤ)

項目	調査 研究費	研修費	広報 広聴費	要請陳情 活動費	会議費	資料 作成費	資料 購入費	事務所 事務費	人件費
----	-----------	-----	-----------	-------------	-----	-----------	-----------	------------	-----

領収書貼付欄(この欄に領収書がおさまらない場合には、別添とする。)

名鉄協商パーキング 市大病院東

名鉄協商株式会社

TEL 0120-722-247

領 収 書

入庫日時 2017年01月20日 07時40分

出庫日時 2017年01月20日 09時47分

No.01-005617 車室07-000001

駐車料金(一般) 500円

料金計 500円
投入現金 500円
釣銭額 0円

使途・ 事業名等	駐車代		
案分比率	100%	政務活動 充 当 額	500 円
備 考	区政・町内会について		

平成28年度分

領収書添付用紙

整理番号	f0252
------	-------

(会派名：減税日本ナゴヤ)

項目	調査 研究費	研修費	広報 広聴費	要請陳情 活動費	会議費	資料 作成費	資料 購入費	事務所 事務費	人件費
----	-----------	-----	-----------	-------------	-----	-----------	-----------	------------	-----

領収書貼付欄(この欄に領収書がおさまらない場合には、別添とする。)



リパーク明月町3丁目第2
 ご利用ありがとうございました。
 またのご利用をお待ちしております。
<http://www.repark.jp>

領 収 書

精算機 #01	A 精算No.000297
車室番号 (自動車)	14
入庫時刻	2017年 1月31日(火) 08:19
精算時刻	2017年 1月31日(火) 08:41
駐車料金	A料金 100円
=====	
合 計	100円
現金入金額	1,000円
釣銭	900円
現金領収金額	100円

使途・ 事業名等	駐車代		
案分比率	100%	政務活動 充 当 額	100 円
備 考	福祉施設についての調査		

平成28年度分

領収書添付用紙

整理番号 a0253

(会派名：減税日本ナゴヤ)

項目	調査研究費	研修費	広報 広聴費	要請陳情 活動費	会議費	資料 作成費	資料 購入費	事務所 事務費	人件費
----	-------	-----	-----------	-------------	-----	-----------	-----------	------------	-----

領収書貼付欄(この欄に領収書がおさまらない場合には、別添とする。)

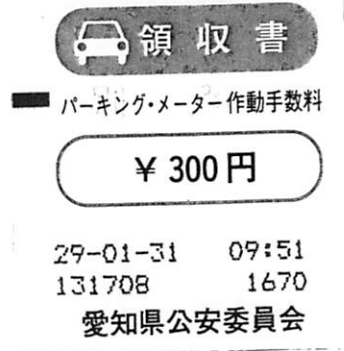

用途・ 事業名等	駐車代		
案分比率	100%	政務活動 充 当 額	300 円
備 考	姉妹都市に関する調査		

平成28年度分

領収書添付用紙

整理番号 a0505

(会派名：減税日本ナゴヤ)

項目	調査 研究費	研修費	広報 広聴費	要請陳情 活動費	会議費	資料 作成費	資料 購入費	事務所 事務費	人件費
----	-----------	-----	-----------	-------------	-----	-----------	-----------	------------	-----

領収書貼付欄(この欄に領収書がおさまらない場合には、別添とする。)

 領 収 書

■ パーキング・メーター 作動手数料

¥ 300 円

29-02-04 12:58
110151 6926
愛知県公安委員会

用途・ 事業名等	駐車代		
案分比率	100%	政務活動 充 当 額	300 円
備 考	自転車道についての調査		

領収書添付用紙

整理番号 a0506

(会派名：減税日本ナゴヤ)

項目	調査研究費	研修費	広報 広聴費	要請陳情 活動費	会議費	資料 作成費	資料 購入費	事務所 事務費	人件費
----	-------	-----	-----------	-------------	-----	-----------	-----------	------------	-----

領収書貼付欄(この欄に領収書がおさまらない場合には、別添とする。)

ワイパーク
名古屋市東区泉1-1-1
(052)-951-2805

領収証

No.001-027706 車室004
 入庫日時 2017年02月08日 14時06分
 出庫日時 2017年02月08日 14時22分
 駐車料金(一般車) ¥100
 料金計 100円

 現金計 100円

 投入現金 100円
 釣銭額 0円

発行 ワイパーク

用途・ 事業名等	駐車代		
案分比率	100%	政務活動 充 当 額	100 円
備 考	久屋大通道路調査		

平成28年度分

領収書添付用紙

整理番号 a1010

(会派名：減税日本ナゴヤ)

項目	調査 研究費	研修費	広報 広聴費	要請陳情 活動費	会議費	資料 作成費	資料 購入費	事務所 事務費	人件費
----	-----------	-----	-----------	-------------	-----	-----------	-----------	------------	-----

領収書貼付欄(この欄に領収書がおさまらない場合には、別添とする。)

アイペック
名古屋桜山第7駐車場
0120-961-780

《領収書》

[NO. 4]

17年01月12日13:52 --01月12日14:31
駐車料金 200円

合計 200円

お預り 1,000円
お釣 800円
NO.015989

用途・ 事業名等	駐車代		
案分比率	100%	政務活動 充当額	200 円
備考	先端医療技術イノベーションセンター視察		

平成28年度分

領収書添付用紙

整理番号 a1106

(会派名：減税日本ナゴヤ)

項目	調査研究費	研修費	広報 広聴費	要請陳情 活動費	会議費	資料 作成費	資料 購入費	事務所 事務費	人件費
----	-------	-----	-----------	-------------	-----	-----------	-----------	------------	-----

領収書貼付欄(この欄に領収書がおさまらない場合には、別添とする。)

領 収 書 ²⁷³⁵

平成28年 2月 日

¥ 300 ★

ただし 名古屋市 北文化小劇場駐車場利用料金
上記のとおり領収しました。

公益財団法人 名古屋市文化振興事業団
理事長 平野 幸久

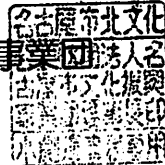

使途・ 事業名等	駐車代		
案分比率	100%	政務活動 充 当 額	300 円
備 考	手話についての視察		

平成28年度分

領収書添付用紙

整理番号 a0729

(会派名：減税日本ナゴヤ)

項目	調査 研究費	研修費	広報 広聴費	要請陳情 活動費	会議費	資料 作成費	資料 購入費	事務所 事務費	人件費
----	-----------	-----	-----------	-------------	-----	-----------	-----------	------------	-----

領収書貼付欄(この欄に領収書がおさまらない場合には、別添とする。)

別 添

使途・ 事業名等	観覧料							
案分比率	100%			政務活動 充 当 額		500 円		
備 考	観光文化の魅力発信についての調査							

支払証明書

平成 29 年 2 月 20 日

減税日本ナゴヤ
団長 鹿島としあき 殿

申請人 高木 善英



下記の支払を行ったことを証明してください。

疎明資料(レシート・振込票等)

名古屋城ご観覧のご注意

- 石垣に登ったり、文化財を傷つけないでください。
また、園内で鳥・昆虫・植物などをとったり傷つけないでください。
- 立入禁止区域には立ち入らないでください。
- その他、他人の迷惑になる行為はご遠慮ください。
- 一度外に出ますと再入場はできません。
- 観覧券の払い戻しは行ってありません。

名古屋城観覧料 500円

この観覧券は、再生紙を使用しています。

領収書を取得できない理由
※観覧券で代用されたため

上記支払を行ったことを証明する。

平成 29 年 2 月 20 日

減税日本ナゴヤ

団長 鹿島としあき



平成28年度分

領収書添付用紙

整理番号 a0730

(会派名：減税日本ナゴヤ)

項目	調査研究費	研修費	広報 広聴費	要請陳情 活動費	会議費	資料 作成費	資料 購入費	事務所 事務費	人件費
----	-------	-----	-----------	-------------	-----	-----------	-----------	------------	-----

領収書貼付欄(この欄に領収書がおさまらない場合には、別添とする。)

別 添

使途・ 事業名等	交通費(1日乗車券)								
案分比率	100%			政務活動 充 当 額		600 円			
備 考	市内調査のため使用								

平成28年度分

領収書添付用紙

整理番号	a0731		(会派名：減税日本ナゴヤ)						
項目	調査 研究費	研修費	広報 広聴費	要請陳情 活動費	会議費	資料 作成費	資料 購入費	事務所 事務費	人件費
領収書貼付欄(この欄に領収書がおさまらない場合には、別添とする。)									
別 添									
使途・ 事業名等	交通費・観覧料								
案分比率	100%			政務活動 充 当 額	600 円				
備 考	他都市の観光文化の発信調査のため利用								

支払証明書

平成 29年 2月 20日

減税日本ナゴヤ
団長 鹿島としあき 殿

申請人 高木 善英



下記の支払を行ったことを証明してください。

疎明資料(レシート・振込票等)

別添

領収書を取得できない理由
※観覧券、及び乗車券で代用されたため

上記支払を行ったことを証明する。

平成 29年 2月 20日

減税日本ナゴヤ

団長 鹿島としあき



めいぷる〜ぶ 1日乗車券 **大人** (中学生以上) **400円**
 One-Day Ticket Adult (12 or older) 400yen

めいぷる〜ぶ全てのルートでご利用できます。
 This ticket can be used on the all "meipuru~pu" Sightseeing Loop Buses.
 ご乗車される年・月・日の銀色部分をコイン等で削ってご使用ください。
 Scratch off the date you use your pass on the sealed silver section on the calendar
 (Year, Month and Day) with a coin.

年 Year

2016年	2017年	2018年	2019年
-------	--------------	-------	-------

月 Month

1月	2月	3月	4月	5月	6月
7月	8月	9月	10月	11月	12月

日 Day

1日	2日	3日	4日	5日	6日	7日
8日	9日	10日	11日	12日	13日	14日
15日	16日	17日	18日	19日	20日	21日
22日	23日	24日	25日	26日	27日	28日
29日	30日	31日	★	★	★	★

年・月・日の銀色部分をそれぞれ2カ所以上削ると無効になります。
 If you scratch more than one year, month or day your pass will become invalid.

↓ご乗車の際、こちらの面を乗務員にご呈示ください。↓

J No 073680

観覧券



HIROSHIMA
 PEACE MEMORIAL
 MUSEUM

大人券200円

(当日1回限り有効・消費税込み)

広島平和記念資料館
 TEL:082-241-4004



平成28年度分

領収書添付用紙

(会派名：減税日本ナゴヤ)

整理番号 a0732

項目	調査研究費	研修費	広報 広聴費	要請陳情 活動費	会議費	資料 作成費	資料 購入費	事務所 事務費	人件費
----	-------	-----	-----------	-------------	-----	-----------	-----------	------------	-----

領収書貼付欄(この欄に領収書がおさまらない場合には、別添とする。)

ICカードご利用明細
カード番号：TP308-1131-0230-1536
ご利用履歴 (最新 20件)

月日	種別	利用場所	種別	利用場所	金額/円外
0707	入場	市役所	出場	栄	6500
0909	入場	市役所	出場	市地金山	6280
0909	入場	市地金山	出場	市役所	6020
1102	入場	メトロ	出場	メトロ	6855
1102	入場	メトロ	出場	メトロ	6890
1102	入場	メトロ	出場	メトロ	6495
1102	入場	メトロ	出場	メトロ	6330
1102	メトロ	メトロ	メトロ	メトロ	6300
1102	入場	JR東日本	出場	JR東日本	6185
1102	入場	京浜急行	出場	京浜急行	6728
1102	入場	東京モノ	出場	東京モノ	6674
1102	入場	京浜急行	出場	京浜急行	6420
1103	入場	市地名古	出場	栄	6420
1209	入場	市役所	出場	栄	6020
1209	入場	栄	出場	今池	6820
1209	入場	今池	出場	市役所	6580
1216	入場	市役所	出場	栄	6380
1216	入場	栄	出場	市役所	6180
0208	入場	市役所	出場	栄	6280
0208	入場	栄	出場	市役所	6280

ご利用ありがとうございます。
市役所駅 656発行
2017#02#08#19:47 名古屋市交通局

用途・ 事業名等	交通費		
案分比率	100%	政務活動 充 当 額	1,440 円
備 考	市内調査のため		

平成28年度分

領収書添付用紙

(会派名：減税日本ナゴヤ)

整理番号	a0733								
項目	調査研究費	研修費	広報広聴費	要請陳情活動費	会議費	資料作成費	資料購入費	事務所事務費	人件費

領収書貼付欄(この欄に領収書がおさまらない場合には、別添とする。)

ご利用ありがとうございます。
利用証明書



料金所(自) 名古屋西
 料金所(至) 京都南

17年 1月23日
 9時41分

通行料金 ¥3,310-
 (ETC/レゾナ)

車種 1

取扱番号
 A30701-233391-996325

本利用証明書は、ETC利用照会サービスで印字されたものです。サービス内容の確認は、<http://www.etc-meisai.jp/>にアクセスして下さい。

用途・事業名等	交通費(高速代)		
案分比率	100%	政務活動 充 当 額	3,310 円
備 考	京都鉄道博物館視察のため		

領収書添付用紙

(会派名：減税日本ナゴヤ)

整理番号 a0734

項目	調査 研究費	研修費	広報 広聴費	要請陳情 活動費	会議費	資料 作成費	資料 購入費	事務所 事務費	人件費
----	-----------	-----	-----------	-------------	-----	-----------	-----------	------------	-----

領収書貼付欄(この欄に領収書がおさまらない場合には、別添とする。)

□□□□□□□□□□□□□□□□
 梅小路公園おもいやり駐車場

領 収 証

入車日時 2017年01月23日 09時55分
 出車日時 2017年01月23日 12時39分
 No.01-001281 券No.10-131273

駐車料金(一般) 1000円
 料金計 1,000円
 投入現金 1,000円
 釣銭額 0円

ご利用ありがとうございました
 またのお越しをお待ちしております

一般財団法人 京都市都市整備公社

用途・ 事業名等	駐車代		
案分比率	100%	政務活動 充 当 額	1,000 円
備 考	京都鉄道博物館視察のため		

平成28年度分

領収書添付用紙

整理番号 a0735

(会派名：減税日本ナゴヤ)

項目	調査研究費	研修費	広報 広聴費	要請陳情 活動費	会議費	資料 作成費	資料 購入費	事務所 事務費	人件費
----	-------	-----	-----------	-------------	-----	-----------	-----------	------------	-----

領収書貼付欄(この欄に領収書がおさまらない場合には、別添とする。)

領 収 書

No.000145
2017年01月23日(月)

減税日本ナゴヤ 様

領収金額 **¥1,695-**

代として上記金額正に領収いたしました
(クレジット利用)

収入
印紙

三岐鉄道 株式会社
三重県四日市市山之一色町字乱取口149-1-1
Tel 059-332-7111

税抜合計 ¥1,570
消費税等 ¥125

担当者 店長

お願い この領収書は感熱紙のため保管には充分ご注意ください。

用途・ 事業名等	手土産代		
案分比率	100%	政務活動 充 当 額	1,695 円
備 考	京都鉄道博物館視察のため		

平成28年度分

領収書添付用紙

整理番号 a0736

(会派名：減税日本ナゴヤ)

項目	調査研究費	研修費	広報 広聴費	要請陳情 活動費	会議費	資料 作成費	資料 購入費	事務所 事務費	人件費
----	-------	-----	-----------	-------------	-----	-----------	-----------	------------	-----

領収書貼付欄(この欄に領収書がおさまらない場合には、別添とする。)

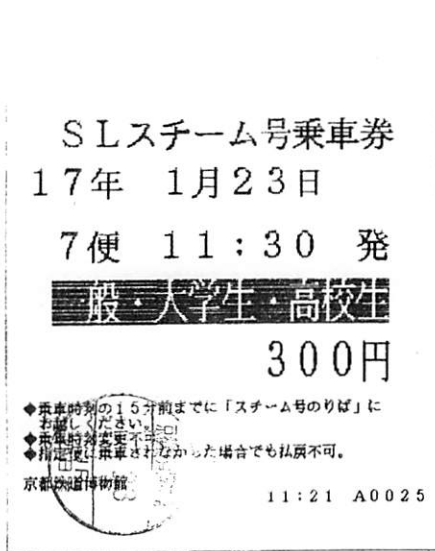

使途・ 事業名等	入館料・乗車代		
案分比率	100%	政務活動 充当額	1,500 円
備考	京都鉄道博物館視察		

領収書添付用紙

整理番号 a1012

(会派名：減税日本ナゴヤ)

項目	調査研究費	研修費	広報 広聴費	要請陳情 活動費	会議費	資料 作成費	資料 購入費	事務所 事務費	人件費
----	-------	-----	-----------	-------------	-----	-----------	-----------	------------	-----

領収書貼付欄(この欄に領収書がおさまらない場合には、別添とする。)

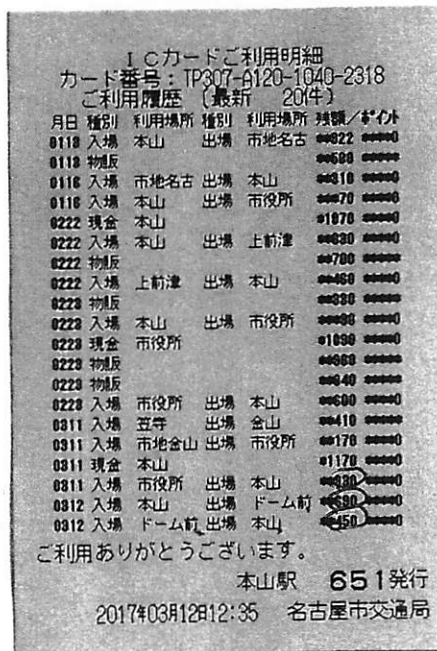

使途・ 事業名等	交通費 (3/12 本山～ドーム前 往復)		
案分比率	100%	政務活動 充 当 額	480 円
備 考	障がいのある方の作品展視察のため		

領収書添付用紙

整理番号 a1012

(会派名：減税日本ナゴヤ)

項目	調査 研究費	研修費	広報 広聴費	要請陳情 活動費	会議費	資料 作成費	資料 購入費	事務所 事務費	人件費
----	-----------	-----	-----------	-------------	-----	-----------	-----------	------------	-----

領収書貼付欄(この欄に領収書がおさまらない場合には、別添とする。)

名古屋市池下駐車場

領 収 証

精算機 #06	A 精算No.000029
発券機 #05	発券No.078798
入庫時刻	2017年 3月 4日(土) 09:45
出庫時刻	2017年 3月 4日(土) 11:18
駐車時間	1:33
駐車料金	A料金 600円
=====	
合計	600円
現金領収額	600円
お預り	1,000円
お釣り	400円

またのご利用をお待ちしております。

使途・ 事業名等	駐車代		
案分比率	100%	政務活動 充 当 額	600 円
備 考	支え合い街づくりフォーラム		

領収書添付用紙

整理番号 a0737

(会派名：減税日本ナゴヤ)

項目	調査研究費	研修費	広報 広聴費	要請陳情 活動費	会議費	資料 作成費	資料 購入費	事務所 事務費	人件費
----	-------	-----	-----------	-------------	-----	-----------	-----------	------------	-----

領収書貼付欄(この欄に領収書がおさまらない場合には、別添とする。)

ご利用ありがとうございます。
 令頁 4又 書
 名古屋高速道路公社
 (052) 919-3200
 料金所 東新町 車線01
普 通
 2017年 2月28日 17:52
 金 770円
 ETCクレ 770円
 会員番号 XXXXXXXXXX
 有効期限 XX年XX月
 本書は利用証明書とさせていただきます。

1509

使途・ 事業名等	交通費		
案分比率	100%	政務活動 充 当 額	770 円
備 考	市民活動調査のため		

領収書添付用紙

(会派名：減税日本ナゴヤ)

整理番号 0738

項目	調査研究費	研修費	広報 広聴費	要請陳情 活動費	会議費	資料 作成費	資料 購入費	事務所 事務費	人件費
----	-------	-----	-----------	-------------	-----	-----------	-----------	------------	-----

領収書貼付欄(この欄に領収書がおさまらない場合には、別添とする。)

名鉄協商パーキング
中島町
0120-722-247

令頁以又証
(ご承り用印細書)

駐車券No.02-040631 A No.01-169081
 入庫時刻 2017年 3月 6日(月) 15:00
 出庫時刻 2017年 3月 6日(月) 17:12
 駐車料金 A料金 500円
 =====
 お支払い明細 処理番号AGCYM
 カジネット 500円
 =====
 カジネット
 N: [REDACTED]

用途・ 事業名等	駐車代		
案分比率	100%	政務活動 充 当 額	500 円
備 考	市民活動調査のため		

領収書添付用紙

整理番号 a0254

(会派名：減税日本ナゴヤ)

項目	調査研究費	研修費	広報 広聴費	要請陳情 活動費	会議費	資料 作成費	資料 購入費	事務所 事務費	人件費
----	-------	-----	-----------	-------------	-----	-----------	-----------	------------	-----

領収書貼付欄(この欄に領収書がおさまらない場合には、別添とする。)

□□□□□□□□□□□□□□□□
 □ ティーファス広路駐車場 □
 □□□□□□□□□□□□□□□□

領 収 証

入庫日時 2017年02月18日 13時01分
 出庫日時 2017年02月18日 15時51分
 No.01-001645 車室17-000001

駐車料金(一般) 600円
 料金計 600円
 投入現金 600円
 釣銭額 0円

用途・ 事業名等	駐車代		
案分比率	100%	政務活動 充 当 額	600 円
備 考	女性会の活動について		

平成28年度分

領収書添付用紙

整理番号 a0255

(会派名：減税日本ナゴヤ)

項目	調査研究費	研修費	広報 広聴費	要請陳情 活動費	会議費	資料 作成費	資料 購入費	事務所 事務費	人件費
----	-------	-----	-----------	-------------	-----	-----------	-----------	------------	-----

領収書貼付欄(この欄に領収書がおさまらない場合には、別添とする。)

名鉄協商パーキング荒畑駅南
名鉄協商株式会社
0120-722-247

《領収書》

車室No.0001 No.1-003126
 入庫17/03/09 18:10
 精算17/03/09 19:18
 駐車料金 300円
 お支払い明細
 投入現金 1000円
 お釣り 700円

使途・ 事業名等	駐車代		
案分比率	100%	政務活動 充当額	300 円
備考	消防団の活動について		

平成28年度分

領収書添付用紙

整理番号 a0256

(会派名：減税日本ナゴヤ)

項目	調査研究費	研修費	広報 広聴費	要請陳情 活動費	会議費	資料 作成費	資料 購入費	事務所 事務費	人件費
----	-------	-----	-----------	-------------	-----	-----------	-----------	------------	-----

領収書貼付欄(この欄に領収書がおさまらない場合には、別添とする。)

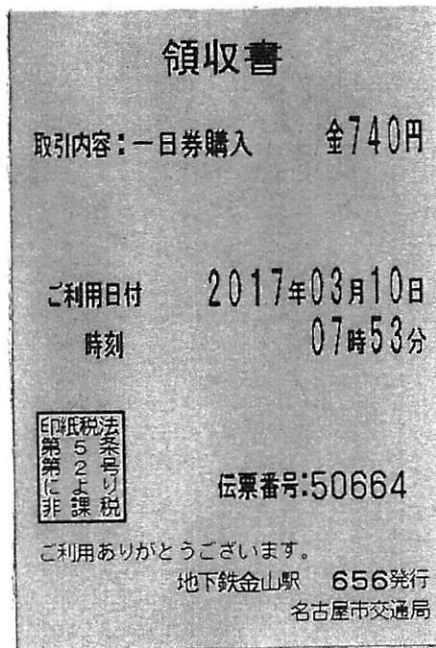

使途・ 事業名等	交通費		
案分比率	100%	政務活動 充 当 額	740 円
備 考	名古屋女子マラソンに関する調査のため		

平成28年度分

領収書添付用紙

整理番号 a0507

(会派名：減税日本ナゴヤ)

項目	調査 研究費	研修費	広報 広聴費	要請陳情 活動費	会議費	資料 作成費	資料 購入費	事務所 事務費	人件費
----	-----------	-----	-----------	-------------	-----	-----------	-----------	------------	-----

領収書貼付欄(この欄に領収書がおさまらない場合には、別添とする。)

ワイパーク
名古屋市東区泉1-1-1
(052)-951-2805

領収証

No.001-028064 車室005
 入庫日時 2017年03月02日 14時07分
 出庫日時 2017年03月02日 15時48分
 駐車料金(一般車) ¥600
 料金計 600円
 現金計 600円
 投入現金 1,000円
 釣銭額 400円
 発行 ワイパーク

用途・ 事業名等	駐車代		
案分比率	100%	政務活動 充当額	600 円
備考	久屋大通の調査		

平成28年度分

領収書添付用紙

(会派名：減税日本ナゴヤ)

整理番号 a1201

項目	調査研究費	研修費	広報広聴費	要請陳情活動費	会議費	資料作成費	資料購入費	事務所事務費	人件費
----	-------	-----	-------	---------	-----	-------	-------	--------	-----

No. 42 領 収 書

納 入 者 減税日本ナゴヤ 様

金額 千 百 拾 万 千 百 拾 円
 4 5 0 0

ただし、入園料 ⑤ 500 × 1名様

平成 29 年 2 月 15 日

(公財) 東山公園
 理事長 山本

(出納員氏名印)
 (受託者氏名)

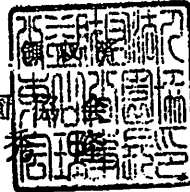

領 収 書

北園門前P

受託者
 (公財)東山公園協会理事長

17-02-15 12:55

駐車料金 800円
 割引 0円
 前払現金 0円
 約銭 800円
 200円
 NO. 000154

この領収書は、再生紙（古紙配合率100%、白色度70%程度）を使用しています。

用途・事業名等	入園料・駐車代		
案分比率	100%	政務活動充当額	1,300 円
備考	動物園視察のため		

平成28年度分

領収書添付用紙

整理番号 a1202

(会派名：減税日本ナゴヤ)

項目	調査 研究費	研修費	広報 広聴費	要請陳情 活動費	会議費	資料 作成費	資料 購入費	事務所 事務費	人件費
----	-----------	-----	-----------	-------------	-----	-----------	-----------	------------	-----

領収書貼付欄(この欄に領収書がおさまらない場合には、別添とする。)

伊藤パーキングセンター
TEL 052(541)9456

領収証 U
2016年 ...13日
10月20日 15:50出
13:28入
駐車料金 A...750円
現金領収額...750円

用途・ 事業名等	駐車代		
案分比率	100%	政務活動 充 当 額	750 円
備 考	体育施策についての調査		

領収書添付用紙

整理番号 a1203

(会派名：減税日本ナゴヤ)

項目	調査研究費	研修費	広報 広聴費	要請陳情 活動費	会議費	資料 作成費	資料 購入費	事務所 事務費	人件費
----	-------	-----	-----------	-------------	-----	-----------	-----------	------------	-----

領収書貼付欄(この欄に領収書がおさまらない場合には、別添とする。)

東洋パーキング

TEL (052) 201-2188

領 収 証

精算機 #01 A 精算No.000366
 発券機 #03 発券No.010251
 入庫時刻 2016年12月 9日(金) 18:56
 精算時刻 2016年12月 9日(金) 21:26
 駐車時間 2:30
 駐車料金 A料金 550円
 =====
 合 計 550円
 お預り 600円
 お釣り 50円

上記正に領収致しました。

使途・ 事業名等	駐車代		
案分比率	100%	政務活動 充 当 額	550 円
備 考	高齢者福祉についての調査		

平成28年度分

領収書添付用紙

整理番号 a0257

(会派名：減税日本ナゴヤ)

項目	調査研究費	研修費	広報 広聴費	要請陳情 活動費	会議費	資料 作成費	資料 購入費	事務所 事務費	人件費
----	-------	-----	-----------	-------------	-----	-----------	-----------	------------	-----

領収書貼付欄(この欄に領収書がおさまらない場合には、別添とする。)



使途・ 事業名等	交通費(市内調査のため)		
案分比率	100%	政務活動 充 当 額	850 円
備 考	鶴舞グランド調査・区政の活動・ドローンについての調査		

領収書添付用紙

整理番号 a0258

(会派名：減税日本ナゴヤ)

項目	調査 研究費	研修費	広報 広聴費	要請陳情 活動費	会議費	資料 作成費	資料 購入費	事務所 事務費	人件費
----	-----------	-----	-----------	-------------	-----	-----------	-----------	------------	-----

領収書貼付欄(この欄に領収書がおさまらない場合には、別添とする。)



使途・ 事業名等	交通費		
案分比率	100%	政務活動 充 当 額	740 円
備 考	名古屋女子マラソンに関する調査のため		

平成28年度分

領収書添付用紙

整理番号 a0605

(会派名：減税日本ナゴヤ)

項目	調査研究費	研修費	広報 広聴費	要請陳情 活動費	会議費	資料 作成費	資料 購入費	事務所 事務費	人件費
----	-------	-----	-----------	-------------	-----	-----------	-----------	------------	-----

領 収 書

No. 002639

RECEIPT

減税日本ナゴヤ党 殿

名古屋市議会議員団様

請求 付 年 月 日
領収日付 2016年 12 月 26 日

¥ 75,000

KTS国際システム株式会社

名古屋市中村区格町1-5番4号
〒453-0015 (名古屋フラワーホテルB1F)
TEL (052) 452-1707
振込銀行 三菱東京UFJ銀行名古屋駅前支店
普通預金口座 51823268
KTS国際システム株式会社 取締役 朴 春緒

摘 要	金 額	備 考
旅費/運賃 12/19-21 韓国仁川市視察旅費	¥ 75,000	
印 紙 代	¥	
査 証 料	¥	
手 数 料	¥	
保 険 料	¥	
消 費 税	¥	
そ の 他	¥	
合 計	¥ 75,000	

担当者印



用途・事業名等	視察交通費		
案分比率	100%	政務活動 充 当 額	75,000 円
備 考	韓国視察(日韓議員連盟視察)		

平成28年度分

領収書添付用紙

整理番号 a0606

(会派名：減税日本ナゴヤ)

項目	調査 研究費	研修費	広報 広聴費	要請陳情 活動費	会議費	資料 作成費	資料 購入費	事務所 事務費	人件費
----	-----------	-----	-----------	-------------	-----	-----------	-----------	------------	-----

領収書貼付欄(この欄に領収書がおさまらない場合には、別添とする。)

領 収 書		No. 53150312010
		28年10月28日
減税日本ナゴヤ 鈴木孝久様		
金額	百万	千
¥	2	2
	0	2
		0
但し EX-ICご利用分「クレジット扱い」		
上記金額確かに領 収 しました 「消費税等込み」		
東海旅客鉄道株式会社		
(51)名古屋(政) 現金出納社員		
ご利用いただきましてありがとうございます		

印紙税申告納
付につき名古屋中村
税務署承認済

使途・ 事業名等	視察交通費 (名古屋～東京)		
案分比率	100%	政務活動 充 当 額	20,220円
備 考	地方創生・農業について		

平成28年度分

領収書添付用紙

整理番号	a0607	(会派名：減税日本ナゴヤ)							
項目	調査研究費	研修費	広報 広聴費	要請陳情 活動費	会議費	資料 作成費	資料 購入費	事務所 事務費	人件費

領収書貼付欄(この欄に領収書がおさまらない場合には、別添とする。)

減税日本ナゴヤ 領収書 2016年10月26日(水)
鈴木孝之様

¥1,620-

上記正に領収しました(消費税等 ¥120-を含みます)

(但し
東海キヨスク ギフトキヨスク名古屋幹北店 (JR名古屋駅構内)
TEL 052-533-6885 担当者
※保管上のお願
財布等で保管戴く場合、印刷面を内側に折って保管願います。 0002-1410-4819

使途・ 事業名等	視察手土産代		
案分比率	100%	政務活動 充 当 額	1,620 円
備 考	障がい者施策について (明石市)		

平成28年度分

領収書添付用紙

整理番号 a0608

(会派名：減税日本ナゴヤ)

項目	調査研究費	研修費	広報 広聴費	要請陳情 活動費	会議費	資料 作成費	資料 購入費	事務所 事務費	人件費
----	-------	-----	-----------	-------------	-----	-----------	-----------	------------	-----

領収書貼付欄(この欄に領収書がおさまらない場合には、別添とする。)

2017年 1月17日(火)

減税日本ナゴヤ 領 収 書
鈴木孝之 様

¥4,158-

上記正に領収しました(消費税等 ¥308-を含みます)

(但し 東海キヨスク ギフトキヨスクエスカ (エスカ地下街)
 TEL 052-452-0510

クレジット利用

担当印



※保管上のお願
 財布等で保管戴く場合、印刷面を内側に折って保管願います。

0002-5278-2284

使途・ 事業名等	視察手土産代		
案分比率	100%	政務活動 充 当 額	4,158 円
備 考	災害時におけるペットとの同行避難 等について		

領収書添付用紙

(会派名：減税日本ナゴヤ)

整理番号	a0609								
項目	調査研究費	研修費	広報広聴費	要請陳情活動費	会議費	資料作成費	資料購入費	事務所事務費	人件費

領収書貼付欄(この欄に領収書がおさまらない場合には、別添とする。)

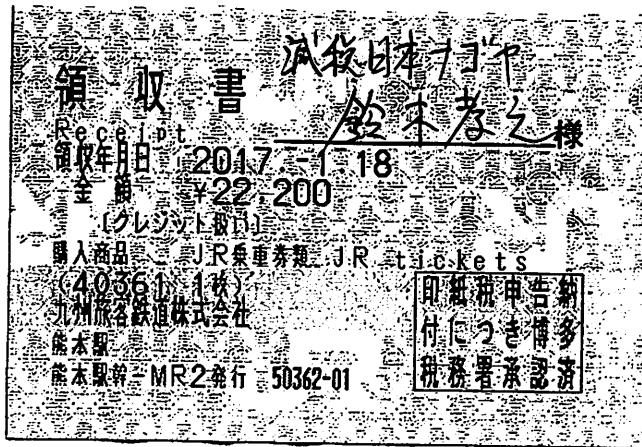

使途・事業名等	視察交通費(熊本～名古屋:復路分)		
案分比率	100%	政務活動 充 当 額	22,200 円
備 考	災害時におけるペットとの同行避難 等について(熊本市)		

平成28年度分

領収書添付用紙

整理番号	a0610	(会派名：減税日本ナゴヤ)							
項目	調査 研究費	研修費	広報 広聴費	要請陳情 活動費	会議費	資料 作成費	資料 購入費	事務所 事務費	人件費
領収書貼付欄(この欄に領収書がおさまらない場合には、別添とする。)									
別 添									
使途・ 事業名等	レンタカー代								
案分比率	100%	政務活動 充 当 額			6,799 円				
備 考	災害時におけるペットとの同行避難 等について(熊本市)								

オリックスレンタカー



オリックスレンタカー

領収証

NO. F 861426

領収日 2017年11月17日

減税日本ナゴヤ 様

金額	百万	千	円
		7.6480	

内消費税額

¥

但し レンタカー代 412

上記金額正に領収致しました。

- 内訳 1. 現金 2. 振込 3. 小切手 4. 手形
 クレジット 6. その他 ()

発行部署

オリックスレンタカー熊本駅前幹線口

〒860-0047 熊本市西区春日3丁目22-4

TEL096-354-8694 FAX096-354-8680

請求書NO.

レンタルNO. 201701078615

収入印紙

担当者

(注) 金額を訂正したものは、無効です。

オリックスレンタカー



オリックスレンタカー

領収証

NO. F 861430

領収日 2017年11月17日

減税日本ナゴヤ 様

金額	百万	千	円
		3.19	

内消費税額

¥

但し レンタカー カソソニ代

上記金額正に領収致しました。

- 内訳 現金 2. 振込 3. 小切手 4. 手形
 クレジット 6. その他 ()

発行部署

オリックスレンタカー熊本駅前幹線口

〒860-0047 熊本市西区春日3丁目22-4

TEL096-354-8694 FAX096-354-8680

収入印紙

担当者

請求書NO.

レンタルNO. 201701078615

(注) 金額を訂正したものは、無効です。

領収書添付用紙

整理番号	a0611
------	-------

(会派名：減税日本ナゴヤ)

項目	調査研究費	研修費	広報 広聴費	要請陳情 活動費	会議費	資料 作成費	資料 購入費	事務所 事務費	人件費
----	-------	-----	-----------	-------------	-----	-----------	-----------	------------	-----

領収書貼付欄(この欄に領収書がおさまらない場合には、別添とする。)

別 添

用途・ 事業名等	宿泊代 (3名分)		
案分比率	100%	政務活動 充 当 額	27,000 円
備 考	災害時におけるペットとの同行避難 等について(熊本市)		



領収証
RECEIPT

管理No 011201

17年 1月 18日

減税日本ナゴヤ 様
¥ 9,000

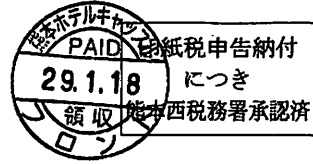

上記金額領収致しました。

本証書に領収印、並びに会計係の印
もしくは署名が無いものは無効です。



熊本ホテルキャッスル

熊本市中央区城東町 4-2
KUMAMOTO HOTEL CASTLE
4-2 JOTO-MACHI CHUO-KU KUMAMOTO-CITY JAPAN
☎ 096-326-3311

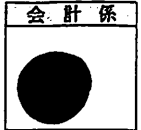

BILL No 734984



領収証
RECEIPT

管理No 011202

17年 1月 18日

減税日本ナゴヤ 様
¥ 9,000

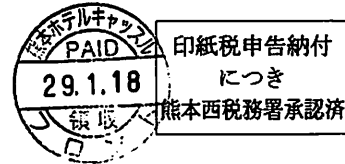

上記金額領収致しました。

本証書に領収印、並びに会計係の印
もしくは署名が無いものは無効です。



熊本ホテルキャッスル

熊本市中央区城東町 4-2
KUMAMOTO HOTEL CASTLE
4-2 JOTO-MACHI CHUO-KU KUMAMOTO-CITY JAPAN
☎ 096-326-3311

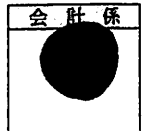

BILL No 734985



領収証
RECEIPT

管理No 011203

17年 1月 18日

減税日本ナゴヤ 様
¥ 9,000

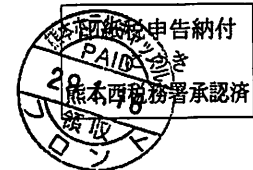

上記金額領収致しました。

本証書に領収印、並びに会計係の印
もしくは署名が無いものは無効です。



熊本ホテルキャッスル

熊本市中央区城東町 4-2
KUMAMOTO HOTEL CASTLE
4-2 JOTO-MACHI CHUO-KU KUMAMOTO-CITY JAPAN
☎ 096-326-3311



BILL No 734986

平成28年度分

領収書添付用紙

整理番号	a0612	(会派名：減税日本ナゴヤ)							
項目	調査 研究費	研修費	広報 広聴費	要請陳情 活動費	会議費	資料 作成費	資料 購入費	事務所 事務費	人件費
領収書貼付欄(この欄に領収書がおさまらない場合には、別添とする。)									
別 添									
使途・ 事業名等	タクシー代								
案分比率	100%	政務活動 充 当 額			4,880 円				
備 考	災害時におけるペットとの同行避難 等について(熊本市)								

領収証

毎度ご乗車ありがとうございます。
車両番号 222号
2017年01月18日
乗車料金
¥1700円

立替金 円

(現金・チケット・クーポン)
上記の通り正に領収致しました。

熊本市戸島西2丁目6番133号

 熊本第一交通株式会社

☎096-354-2222

領収証

現・チ・ク・割引 No.3632
日付 '17年01月18日
車番 000228 000
基本運賃 ¥900円
合計 ¥900円
上記の通り領収致しました

毎度ご乗車ありがとうございます。
お忘れ物、お問い合わせは下記までご連絡下さい。

 熊本タクシ-

☎0120-0120-86

☎096-379-2255

本社
熊本市中央区船場町下1-31
田辺営業所
熊本市南区幸田1-4-20
www.kumataku.com



領収書

(クレジットカード支払)

No.4636

日付 2017年01月17日

車番 000111 0000

基本運賃 ¥1,380円

合計金額 ¥1,380円

(CardPurchase)

毎度ご乗車ありがとうございます。
お忘れ物、お問い合わせは下記までご連絡下さい。



IRIE TAXI

㈱ 入江タクシー

☎096-354-2121

熊本市中央区横手1丁目6-30

またのご乗車、お待ち申し上げます。

領収証

毎度ご乗車ありがとうございます。
車両番号 105号
2017年01月18日
乗車料金

¥900円

立替金

円

(現金・チケット・クーポン)
上記の通り正に領収致しました。

熊本市島崎2丁目17番28号

 肥後第一交通株式会社

☎096-354-2765

平成28年度分

領収書添付用紙

整理番号 a0613

(会派名：減税日本ナゴヤ)

項目	調査 研究費	研修費	広報 広聴費	要請陳情 活動費	会議費	資料 作成費	資料 購入費	事務所 事務費	人件費
----	-----------	-----	-----------	-------------	-----	-----------	-----------	------------	-----

領収書貼付欄(この欄に領収書がおさまらない場合には、別添とする。)

名古屋市立大学病院

領 収 証

精算機 #02 A 精算No. 000204
 発券機 #01 発券No. 055003
 入庫時刻 2016年12月 3日 (土) 12:31
 出庫時刻 2016年12月 3日 (土) 13:57
 駐車時間 1:26
 駐車料金 A料金 150円

=====
 合 計 150円
 お 預 り 150円
 お 釣 0円
 上記正に領収致しました。
 =====

使途・ 事業名等	駐車代		
案分比率	100%	政務活動 充 当 額	150 円
備 考	学校調査(特別支援学級について)		

平成28年度分

領収書添付用紙

整理番号 a1109

(会派名：減税日本ナゴヤ)

項目	調査 研究費	研修費	広報 広聴費	要請陳情 活動費	会議費	資料 作成費	資料 購入費	事務所 事務費	人件費
----	-----------	-----	-----------	-------------	-----	-----------	-----------	------------	-----

領収書貼付欄(この欄に領収書がおさまらない場合には、別添とする。)

別 添

使途・ 事業名等	交通費		
案分比率	100%	政務活動 充 当 額	1,760 円
備 考	手話フェスティバル視察		

支払証明書

平成 29年 4月 20日

減税日本ナゴヤ
団長 鹿島としあき 殿

申請人 増田 成美



下記の支払を行ったことを証明してください。

疎明資料(レシート・振込票等)

別添

領収書を取得できない理由
※領収書発行がないため

上記支払を行ったことを証明する。

平成 29年 4月 20日

減税日本ナゴヤ

団長 鹿島としあき



ご利用明細書

E T C利用照会サービスをご利用いただき、誠にありがとうございます。
 当ご利用明細書PDFは、E T C利用照会サービス（登録型）にて出力されたもので、一度に500件まで出力できます。
 500件を超える場合は、複数回に分けて出力してください。
 詳しいサービス内容の確認は、E T C利用照会サービス（登録型）のホームページ<http://www.etc-meisai.jp/>にてご確認ください。

合計金額

支払い総額		¥1,760
内訳	還元額適用金額	¥0
	前払金適用金額	¥0
	後納利用金額	¥1,760

利用年月日 時分	利用年月日 時分	(割引前料金) (E T C割引額) 通行料金	還元額適用料金 前払金適用料金 後納料金	車種 車両番号 E T Cカード番号	備考
16/11/27 12:09	16/11/27 12:09	(510) (-150) 360	0 0 360	1 8485 [REDACTED]	確定 休日割引
	16/11/27 12:15	(770) (-70) 700	0 0 700	1 8485 [REDACTED]	確定 名高速時間帯割引
	16/11/27 13:46	(770) (-70) 700	0 0 700	1 8485 [REDACTED]	確定 名高速時間帯割引

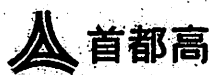

平成28年度分

領収書添付用紙

整理番号	a1110	(会派名：減税日本ナゴヤ)							
項目	調査 研究費	研修費	広報 広聴費	要請陳情 活動費	会議費	資料 作成費	資料 購入費	事務所 事務費	人件費
領収書貼付欄(この欄に領収書がおさまらない場合には、別添とする。)									
別 添									
使途・ 事業名等	交通費								
案分比率	100%			政務活動 充 当 額	2,580 円				
備 考	レゴランドプレビューデーに参加のため								

支払証明書

平成 29年 4月 20日

減税日本ナゴヤ
団長 鹿島としあき 殿

申請人 増田 成美



下記の支払を行ったことを証明してください。

疎明資料(レシート・振込票等)

別添

領収書を取得できない理由
※領収書発行がないため

上記支払を行ったことを証明する。

平成 29年 4月 20日

減税日本ナゴヤ

団長 鹿島としあき



ご利用明細書

E T C利用照会サービスをご利用いただき、誠にありがとうございます。
 当ご利用明細書PDFは、E T C利用照会サービス（登録型）にて出力されたもので、一度に500件まで出力できます。
 500件を超える場合は、複数回に分けて出力してください。
 詳しいサービス内容の確認は、E T C利用照会サービス（登録型）のホームページ<http://www.etc-meisai.jp/>にてご確認ください。

合計金額

支払い総額		¥2,580
内訳	還元額適用金額	¥0
	前払金適用金額	¥0
	後納利用金額	¥2,580

利用IC(自)	利用年月日時分 利用IC(至)	(割引前料金) (E T C割引額) 通行料金	還元額適用料金 前払金適用料金 後納料金	車種 車両番号 E T Cカード番号	備考
	17/03/12 08:54 有松第一 名古屋南 (伊勢湾)	(510) (-150) 360	0 0 360	1 8485 [REDACTED]	確定 休日割引
	17/03/12 08:56 名古屋南第三 飛島第一	(1,020) (-310) 710	0 0 710	1 8485 [REDACTED]	確定 休日割引
	17/03/12 09:08 飛島第一 名港中央	(310) (-90) 220	0 0 220	1 8485 [REDACTED]	確定 休日割引
	17/03/12 17:54 名港中央 飛島第一	(310) (-90) 220	0 0 220	1 8485 [REDACTED]	確定 休日割引
	17/03/12 17:58 飛島第一 名古屋南第三	(1,020) (-310) 710	0 0 710	1 8485 [REDACTED]	確定 休日割引
	17/03/12 18:07 名古屋南第三 植田第一	(510) (-150) 360	0 0 360	1 8485 [REDACTED]	確定 休日割引



平成28年度分

領収書添付用紙

整理番号	a0739	(会派名：減税日本ナゴヤ)							
項目	調査研究費	研修費	広報 広聴費	要請陳情 活動費	会議費	資料 作成費	資料 購入費	事務所 事務費	人件費
領収書貼付欄(この欄に領収書がおさまらない場合には、別添とする。)									
別 添									
使途・ 事業名等	調査機器購入費 I Pad								
案分比率	80%			政務活動 充 当 額		84,023 円			
備 考	調査時に使用のため								

領収書

ビックカメラ.COM

領 収 書

減税日本ナゴヤ様

ご注文番号 1019909054

日付 2017年03月24日

¥89,413 - (左記には消費税等 ¥6,623 - 含まれております)
お品物 () 代として上記金額正に領収致しました。

<お支払い内訳>
クレジットカード ¥89,413
ポイント 0

〒171-0033
東京都豊島区高田3丁目23番23
株式会社ビックカメラ 

購入商品明細

商品名	購入数	購入金額 (税込)
iPad Pro 9.7インチ Retinaディスプレイ Wi-Fiモデル MLYM2J/A (256GB・スペースグレイ)	1	¥89,413

ビックカメラ.COM

領 収 書

減税日本ナゴヤ様

ご注文番号 1019909164

日付 2017年03月24日

¥15,616 - (左記には消費税等 ¥1,156 - 含まれております)
お品物 () 代として上記金額正に領収致しました。

<お支払い内訳>
クレジットカード ¥15,616
ポイント 0

〒171-0033
東京都豊島区高田3丁目23番23
株式会社ビックカメラ 

購入商品明細

商品名	購入数	購入金額 (税込)
【純正】 iPad Pro用 Apple Pencil MK0C2J/A	1	¥11,653
【純正】 Apple Pencilチップ - 4個入り MLUN2AM/A	1	¥2,365
9.7インチiPad Pro用 液晶保護フィルム ブルーライトカット 高精細反射防止 TBF-BIP16FLH 【ビックカメラグループオリジナル】	1	¥1,598

平成28年度分

領収書添付用紙

整理番号 a1114

(会派名：減税日本ナゴヤ)

項目	調査研究費	研修費	広報 広聴費	要請陳情 活動費	会議費	資料 作成費	資料 購入費	事務所 事務費	人件費
----	-------	-----	-----------	-------------	-----	-----------	-----------	------------	-----

領 収 証

2016年12月 8日

減税日本ナゴヤ 様

金10,890円

ただし、乗車券類代
(クレジットカードによるご利用分)として、上記金額を受領しました。

印紙税申告納
付につき渋谷
税務署承認済

本領収証は時間がたつと文字が薄くなる場合がありますので、
長期間保存する場合はコピーをお取り下さい。

東日本旅客鉄道株式会社
東京811 No.000048

領収書-No 41
駅-No 51301160 窓口-No 6

領 収 書

減税日本ナゴヤ 様

金額 ￥10,890円
「消費税等込み」

但し、乗車券類(クレジット扱い)として

2016年12月 8日
東海旅客鉄道株式会社

ご利用いただきましてありがとうございます

印紙税申告納
付につき名古屋中村
税務署承認済

名古屋駅

現金出納社員

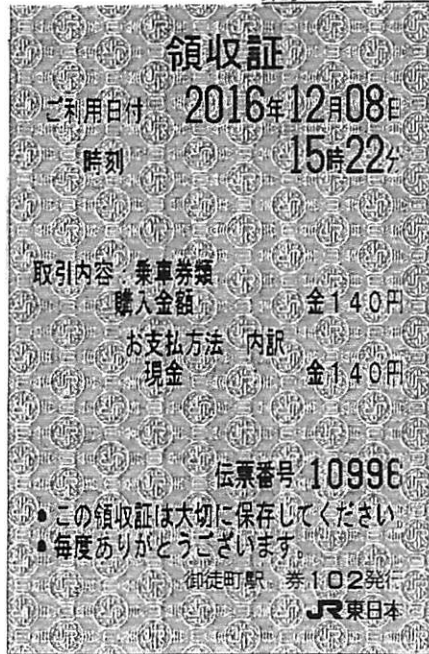

使途・ 事業名等	視察交通費 (名古屋～東京：往復)		
案分比率	100%	政務活動 充 当 額	21,920 円
備 考	東京美術館(他都市の観光調査、名古屋市との比較)		

領収書添付用紙

整理番号 a1115

(会派名：減税日本ナゴヤ)

項目	調査 研究費	研修費	広報 広聴費	要請陳情 活動費	会議費	資料 作成費	資料 購入費	事務所 事務費	人件費
----	-----------	-----	-----------	-------------	-----	-----------	-----------	------------	-----

領収書貼付欄(この欄に領収書がおさまらない場合には、別添とする。)

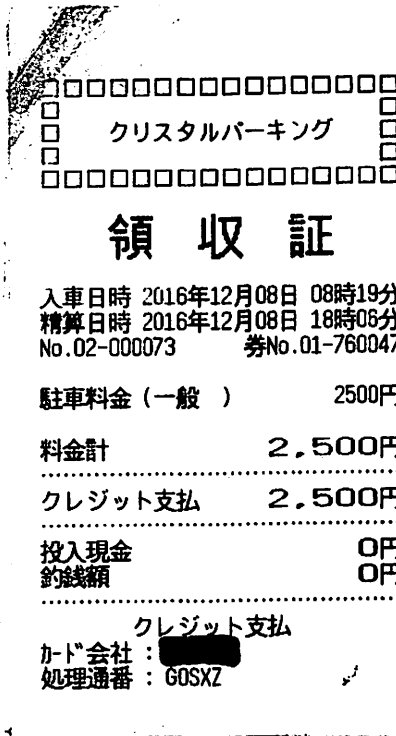

用途・ 事業名等	視察に伴う駐車代 (名古屋駅まで車で来たため)		
案分比率	100%	政務活動 充当額	2,500 円
備考	東京美術館(他都市の観光調査、名古屋との比較)		

平成28年度分

領収書添付用紙

整理番号	a1116	(会派名：減税日本ナゴヤ)							
項目	調査 研究費	研修費	広報 広聴費	要請陳情 活動費	会議費	資料 作成費	資料 購入費	事務所 事務費	人件費
領収書貼付欄(この欄に領収書がおさまらない場合には、別添とする。)									
別 添									
使途・ 事業名等	視察に伴う高速代								
案分比率	100%			政務活動 充 当 額	770 円				
備 考	東京美術館(他都市の観光調査、名古屋市との比較)								

支払証明書

平成 29年 4月 20日

減税日本ナゴヤ
団長 鹿島としあき 殿

申請人 増田 成美



下記の支払を行ったことを証明してください。

疎明資料(レシート・振込票等)

ご利用明細書

E T C利用照会サービスをご利用いただき、誠にありがとうございます。
当ご利用明細書PDFは、E T C利用照会サービス(登録型)にて出力されたもので、一度に500件まで出力できます。
500件を超える場合は、複数回に分けて出力してください。
詳しいサービス内容の確認は、E T C利用照会サービス(登録型)のホームページ<http://www.etc-meisai.jp/>にてご確認ください。

合計金額

内訳	支払い総額	¥770
	還元額適用金額	¥0
	前払金適用金額	¥0
	後納利用金額	¥770

利用年月日 時分	(割引前料金) (E T C割引額) 通行料金	還元額適用料金 前払金適用料金 後納料金	車種 車両番号 E T Cカード番号	備考
16/12/08 18:22 名駅	770	0 0 770	1 8485 [REDACTED]	確定

領収書を取得できない理由
※領収書発行がないため

上記支払を行ったことを証明する。

平成 29年 4月 20日

減税日本ナゴヤ

団長 鹿島としあき

