

減税日本ナゴヤ

平成 29 年度 政務活動費収支報告書

収入

収入額 ¥67,000,000

支出

調査研究費 ¥714,029

研修費 ¥347,590

広聴広報費 ¥10,815,486

要請陳情活動費 ¥0

会議費 ¥30,860

資料作成費 ¥296,196

資料購入費 ¥1,137,663

事務所・事務費 ¥10,768,972

人件費 ¥9,258,239

支出合計 ¥33,369,035

残余 ¥33,630,965

執行率 49.8%

平成 29 年度 減税日本ナゴヤ 政務活動費

項 目 調査研究費

充当額 ¥714,029

件 数 198 件

領収書添付用紙

整理番号 a0701

(会派名: 減税日本ナゴヤ)

項目	調査研究費	研修費	広報 広聴費	要請陳情 活動費	会議費	資料 作成費	資料 購入費	事務所 事務費	人件費
----	-------	-----	-----------	-------------	-----	-----------	-----------	------------	-----

領収書貼付欄(この欄に収まらない場合には、別添とする。)

名古屋城ご観覧のご注意

- 石垣に登ったり、文化財を傷つけないでください。  
また、園内で鳥・昆虫・植物などをとったり傷つけないでください。
- 立入禁止区域には立ち入らないでください。
- その他、他人の迷惑になる行為はご遠慮ください。
- 一度外に出ますと再入場はできません。
- 観覧券の払い戻しは行っておりません。

名古屋城観覧料 500円

この観覧券は、再生紙を使用しています。

※日付 5月2日

用途 事業名等	入場料		
案分比率	100%	政務活動 充 当 額	500 円
備 考	隅櫓の調査		

平成29年度分

領収書添付用紙

整理番号 a1001

(会派名：減税日本ナゴヤ)

項目	調査 研究費	研修費	広報 広聴費	要請陳情 活動費	会議費	資料 作成費	資料 購入費	事務所 事務費	人件費
----	-----------	-----	-----------	-------------	-----	-----------	-----------	------------	-----

領収書貼付欄(この欄に領収書がおさまらない場合には、別添とする。)

10000000000000000000  
 ぎんざー若水パ-キング   
 日 またのお越しを   
 日 お待ちしております   
 00000000000000000000

領 収 証

乗車日時 2017年04月09日 12時23分  
 下車日時 2017年04月09日 13時24分  
 No.01 000685 車室07 000000

駐車料金(一般) 200円  
 料金計 200円  
 投入現金 200円  
 残額 0円

用途・ 事業名等	駐車代		
案分比率	100%	政務活動 充 当 額	200 円
備 考	コミセン催事視察のため		

平成29年度分

領収書添付用紙

整理番号	a0801		(会派名：減税日本ナゴヤ)						
項目	調査 研究費	研修費	広報 広聴費	要請陳情 活動費	会議費	資料 作成費	資料 購入費	事務所 事務費	人件費

領収書貼付欄(この欄に領収書がおさまらない場合には、別添とする。)

イーコンテクト(インターネット受付) 領収書 (お客様控え)

発行日	2017年05月09日 時間 20時42分	お申込商品代金	23,300円
店名	055421 江向町三丁目店		
申込No.	05542120170509204106	合計金額	23,300円
受付番号	450010		
お客様氏名	サトウ アツシ 様 08051377288		



発行者	お問い合わせ先	: ラド観光株式会社福岡支店	メールアドレス	: kokunai@rado.co.jp
	電話番号	: 092-432-1872	ホームページ	: http://www.radokanko.com/
	お問い合わせ受付時間	: 09:30~20:00		

用途・事業名等	視察交通費・宿泊代		
案分比率	100%	政務活動 充当額	23,300 円
備考	熊本地震からの復旧状況調査のため		

平成29年度分

領収書添付用紙

整理番号 a0702

(会派名：減税日本ナゴヤ)

項目	調査研究費	研修費	広報 広聴費	要請陳情 活動費	会議費	資料 作成費	資料 購入費	事務所 事務費	人件費
----	-------	-----	-----------	-------------	-----	-----------	-----------	------------	-----

領収書貼付欄(この欄に領収書がおさまらない場合には、別添とする。)

別 添

使途・  
事業名等

視察交通費

案分比率

100%

政務活動  
充 当 額

3,560 円

備 考

※市内調査(公共交通機関利用の利便性について)

# 支払証明書

平成 29年 5月 25日

減税日本ナゴヤ  
団長 鹿島としあき 殿

申請人 高木 善英



下記の支払を行ったことを証明してください。

## 疎明資料(レシート・振込票等)

ICカードご利用明細  
カード番号: TP308-1131-0230-1536  
ご利用履歴 (最新 20件)

月日	種別	利用場所	種別	利用場所	金額/※/外
1218	入場	茶	出場	市役所	¥100 ****0
0208	入場	市役所	出場	茶	¥2000 ****0
0208	入場	茶	出場	市役所	¥2780 ****0
0405	入場	市役所	出場	上前津	¥2580 ****0
0424	入場	市役所	出場	市地名古	¥2340 ****0
0424	入場	市地名古	出場	市役所	¥2100 ****0
0425	入場	高畑	出場	市地千種	¥1830 ****0
0425	入場	市役所	出場	市地金山	¥1590 ****0
0427	バス等名市バス				¥1380 ****0
0427	入場	市地金山	出割	市役所	¥1220 ****0
0427	入場	市役所	出場	市地金山	¥980 ****0
0427	乗割	名市バス			¥850 ****0
0428	入場	市地金山	出場	寛玉山	¥680 ****0
0501	入場	市役所	出場	市地金山	¥340 ****0
0501	現金	市地金山			10340 ****0
0502	入場	市役所	出場	高畑	10070 ****0
0503	入場	荒子	出場	あお名古屋	¥830 ****0
0503	入場	市地名古	出割	池下	¥670 ****0
0503	バス等名市バス				¥460 ****0
0512	入場	市地金山	出場	市役所	¥220 ****0

ご利用ありがとうございます。  
市役所駅 601発行  
2017年05月12日11:13 名古屋市交通局

領収書を取得できない理由  
※現物をもって領収書に代えたため

上記支払を行ったことを証明する。

平成 29年 5月 25日

減税日本ナゴヤ

団長 鹿島としあき



平成29年度分

領収書添付用紙

整理番号 a0703

(会派名: 減税日本ナゴヤ)

項目	調査研究費	研修費	広報 広聴費	要請陳情 活動費	会議費	資料 作成費	資料 購入費	事務所 事務費	人件費
<p>領収書貼付欄(この欄に収まらない場合には、別添とする。)</p> <p style="text-align: center;">別 添</p>									
使途 事業名等	交通費								
案分比率	100%			政務活動 充 当 額	600 円				
備 考	まちづくり調査・地下鉄調査								



# 支払証明書

平成 29年 5月 25日

減税日本ナゴヤ  
団長 鹿島としあき 殿

申請人 高木 善英



下記の支払を行ったことを証明してください。

疎明資料(レシート・振込票等)



【ご案内】

- 地下鉄では自動改札機に、バスでは初回のみカード挿入口にお通しください。
- この券は、地下鉄の全線と市バス全線について、この面に表示された有効期日に限り何回でも乗車できます。ただし、共同運行区間(基幹バス新出栄町線及び栄・名鉄バスセンター→大治西条間)の名鉄バスとゆとりーヒライン高第部分(大曽根→小幡緑地)には乗車できません。
- 高速1号系統の都市高速区間利用時は別途10円が必要です。
- 払戻しは、未使用券に限り取扱います。
- 紛失等に対しては、当局はその責を負いません。
- この券を有効期日以外の日を使用する等、不正に使用された場合は無効として回収し、別に定める相当料金及び増料金をいただきます。

領収書を取得できない理由  
※現物をもって領収書に代えたため

上記支払を行ったことを証明する。

平成 29年 5月 25日

減税日本ナゴヤ

団長 鹿島としあき



領収書添付用紙

整理番号	a0201	(会派名：減税日本ナゴヤ)																											
項目	調査研究費	研修費	広報 広聴費	要請陳情 活動費	会議費	資料 作成費	資料 購入費	事務所 事務費	人件費																				
領収書貼付欄(この欄に領収書がおさまらない場合には、別添とする。)																													
<div data-bbox="587 675 1002 1333" style="border: 1px solid black; padding: 10px;"> <p style="text-align: center; font-size: 1.2em; font-weight: bold;">領 収 書</p>  <p style="text-align: center; font-weight: bold;">御器所駅前 パーク24株式会社</p> <table style="width: 100%; border-collapse: collapse;"> <tr> <td style="width: 60%;">駐車位置番号一</td> <td style="text-align: right;">4</td> </tr> <tr> <td>17-04-04</td> <td style="text-align: right;">08:06</td> </tr> <tr> <td>精算04-04</td> <td style="text-align: right;">08:32</td> </tr> <tr> <td>駐車時間</td> <td style="text-align: right;">26分</td> </tr> <tr> <td>駐車料金</td> <td style="text-align: right;">200円</td> </tr> <tr> <td>割引</td> <td style="text-align: right;">0円</td> </tr> <tr> <td>前払</td> <td style="text-align: right;">0円</td> </tr> <tr> <td>現金</td> <td style="text-align: right;">200円</td> </tr> <tr> <td>釣銭</td> <td style="text-align: right;">800円</td> </tr> <tr> <td></td> <td style="text-align: right;">NO. 268943</td> </tr> </table> </div>										駐車位置番号一	4	17-04-04	08:06	精算04-04	08:32	駐車時間	26分	駐車料金	200円	割引	0円	前払	0円	現金	200円	釣銭	800円		NO. 268943
駐車位置番号一	4																												
17-04-04	08:06																												
精算04-04	08:32																												
駐車時間	26分																												
駐車料金	200円																												
割引	0円																												
前払	0円																												
現金	200円																												
釣銭	800円																												
	NO. 268943																												
使途・ 事業名等	駐車代																												
案分比率	100%			政務活動 充 当 額		200 円																							
備 考	障がい者施設に関する調査																												

領収書添付用紙

整理番号	a0202		(会派名：減税日本ナゴヤ)						
項目	調査 研究費	研修費	広報 広聴費	要請陳情 活動費	会議費	資料 作成費	資料 購入費	事務所 事務費	人件費
領収書貼付欄(この欄に領収書がおさまらない場合には、別添とする。)									
<p>アイペック 名古屋石仏第2駐車場 0120-961-780</p> <p>《領収書》</p> <p>17年04月06日14:54 -- 04月06日15:09 駐車料金 200円</p> <p>200円</p> <p>金額 200円 お釣 0円 NO.016240</p>									
使途・ 事業名等	駐車代								
案分比率	100%			政務活動 充当額		200 円			
備考	多機能型施設についての調査								

平成29年度分

領収書添付用紙

整理番号	a0203	(会派名：減税日本ナゴヤ)							
項目	調査研究費	研修費	広報 広聴費	要請陳情 活動費	会議費	資料 作成費	資料 購入費	事務所 事務費	人件費
領収書貼付欄(この欄に領収書がおさまらない場合には、別添とする。)									
 <p>領収書          ■ パーキング・メーター作動手数料          ￥300円          28-04-07 10:36          01704 8918          愛知県公安委員会</p>									
使途・ 事業名等	駐車代								
案分比率	100%			政務活動 充 当 額		300 円			
備 考	姉妹都市についての調査								

領収書添付用紙

整理番号	a0204	(会派名：減税日本ナゴヤ)							
項目	調査研究費	研修費	広報 広聴費	要請陳情 活動費	会議費	資料 作成費	資料 購入費	事務所 事務費	人件費
領収書貼付欄(この欄に領収書がおさまらない場合には、別添とする。)									
<p>名鉄協商P鶴舞4丁目第3 名鉄協商株式会社 0120-722-247</p> <p>《 領 収 書 》</p> <p>車室No.0006      No.1-003250          入庫17/05/28 11:05          精算17/05/28 12:11</p> <p>駐車料金      300円          お支払い明細          投入現金      500円          お釣り      200円</p>									
使途・ 事業名等	駐車代								
案分比率	100%	政務活動 充当額			300 円				
備 考	鶴舞公園内の樹木についての調査								

領収書添付用紙

整理番号	a0205	(会派名:減税日本ナゴヤ)							
項目	調査研究費	研修費	広報 広聴費	要請陳情 活動費	会議費	資料 作成費	資料 購入費	事務所 事務費	人件費
領収書貼付欄(この欄に収まらない場合には、別添とする。)									
<p><b>領収書</b></p> <p>安田地所パーキング明月町3丁目</p> <p>駐車番号                    011番</p> <p>入庫時間                    05月29日 10:20</p> <p>庫庫時間                    05月29日 10:39</p> <p>請求金額                    100円</p> <p>現金                            100円</p> <p>領収日                        2017年05月29日</p>									
用途 事業名等	駐車代								
案分比率	100%			政務活動 充 当 額	100                    円				
備 考	障がい者施設について								

領収書添付用紙

整理番号	a0206		(会派名：減税日本ナゴヤ)						
項目	調査研究費	研修費	広報広聴費	要請陳情活動費	会議費	資料作成費	資料購入費	事務所事務費	人件費
領収書貼付欄(この欄に領収書がおさまらない場合には、別添とする。)									
<p>領収書 取引内容：一目券購入 金850円 ご利用日付 2017年05月09日 時刻 07時52分 伝票番号:02485 ご利用ありがとうございます。 御器所駅 606発行 名古屋市交通局</p>									
使途・事業名等	交通費								
案分比率	100%			政務活動 充 当 額	850 円				
備 考	放置自転車について								

領収書添付用紙

整理番号 a0207

(会派名：減税日本ナゴヤ)

項目	調査研究費	研修費	広報 広聴費	要請陳情 活動費	会議費	資料 作成費	資料 購入費	事務所 事務費	人件費
----	-------	-----	-----------	-------------	-----	-----------	-----------	------------	-----

領収書貼付欄(この欄に領収書がおさまらない場合には、別添とする。)



用途・ 事業名等	交通費		
案分比率	100%	政務活動 充 当 額	850 円
備 考	小学校の運動場についての調査 等		



領収書添付用紙

整理番号 a0301

(会派名：減税日本ナゴヤ)

項目	調査 研究費	研修費	広報 広聴費	要請陳情 活動費	会議費	資料 作成費	資料 購入費	事務所 事務費	人件費
----	-----------	-----	-----------	-------------	-----	-----------	-----------	------------	-----

領収書貼付欄(この欄に領収書がおさまらない場合には、別添とする。)

別 添

使途・ 事業名等	視察交通費、及び宿泊費 ※議員3名分								
案分比率	100%			政務活動 充 当 額	100,560 円				
備 考	熊本城復興工事中時の集客対策、及び市内被災状況と復興状況調査 等								

No.RBT17042210731

領 収 証

2017年04月22日

このたびは、ご利用誠にありがとうございます。  
以下のとおり、領収いたしました。



減税日本ナゴヤ 鹿島 敏昭 様  
金額 ￥33,520-

ご予約番号:5648703048-001  
5月29日出発 るるぶトラベルツアー ご旅行代金として(クレジットカードにてご入金)

株式会社 i. JTB



東京都品川区東品川二丁目3番11号  
〒140-8602

本内容はインターネットを通じてお客様にデータとしてご提供したものです。

No.RBT17042210732

領 収 証

2017年04月22日

このたびは、ご利用誠にありがとうございます。  
以下のとおり、領収いたしました。



減税日本ナゴヤ 浅井 康正 様  
金額 ￥33,520-

ご予約番号:5648703048-001  
5月29日出発 るるぶトラベルツアー ご旅行代金として(クレジットカードにてご入金)

株式会社 i. JTB



東京都品川区東品川二丁目3番11号  
〒140-8602

本内容はインターネットを通じてお客様にデータとしてご提供したものです。

No.RBT17042210733

領 収 証

2017年04月22日

このたびは、ご利用誠にありがとうございます。  
以下のとおり、領収いたしました。



減税日本ナゴヤ 余語 さやか 様  
金額 ￥33,520-

ご予約番号:5648703048-001  
5月29日出発 るるぶトラベルツアー ご旅行代金として(クレジットカードにてご入金)

株式会社 i. JTB



東京都品川区東品川二丁目3番11号  
〒140-8602

本内容はインターネットを通じてお客様にデータとしてご提供したものです。

領収書添付用紙

整理番号 a0302

(会派名：減税日本ナゴヤ)

項目	調査研究費	研修費	広報 広聴費	要請陳情 活動費	会議費	資料 作成費	資料 購入費	事務所 事務費	人件費
----	-------	-----	-----------	-------------	-----	-----------	-----------	------------	-----

領収書貼付欄(この欄に領収書がおさまらない場合には、別添とする。)

**SKY SHOP 翼**

サークル三名古屋空港店  
電話 0568-28-6668  
愛知県西春日井郡豊山町大字豊場字  
林先(名古屋空港内)

**領 収 書**

2017年 5月29日 (月)

減税日本ナゴヤ 様

¥2,160-

(うち消費税等 ¥160)

但し として

上記正に領収いたしました

財布等にはさんで保管頂く場合は、  
印刷面を内側に折り保管して下さい  
No.1 賈00

用途・ 事業名等	視察先手土産代		
案分比率	100%	政務活動 充 当 額	2,160 円
備 考	熊本城復興工事中時の集客対策、及び市内被災状況と復興状況調査等		

領収書添付用紙

整理番号 a0303

(会派名：減税日本ナゴヤ)

項目	調査 研究費	研修費	広報 広聴費	要請陳情 活動費	会議費	資料 作成費	資料 購入費	事務所 事務費	人件費
----	-----------	-----	-----------	-------------	-----	-----------	-----------	------------	-----

県営名古屋空港駐車場

熊本城桜の馬場  
観光交流施設駐車場

駐車券 

令頁 4又 言山

令頁 4又 言正

タイムズ熊本下通 

精算機 #04 A 精算No.000190  
 発券機 #02 発券No 056614  
 入庫時刻 2017年 5月 29日(月) 11:32  
 精算時刻 2017年 5月 30日(火) 21:21  
 駐車時間 1日 9:49  
 駐車料金 G料金 1,500円  
 店002 1枚 G料金  
 =====  
 合計 1,500円  
 現金領収額 1,500円  
 お預り 1,500円  
 お釣り 0円

精算機 #01 A 精算No.000126  
 発券機 #01 発券No.095988  
 入庫時刻 2017年 5月 30日(火) 11:06  
 出庫時刻 2017年 5月 30日(火) 12:56  
 駐車時間 1:50  
 駐車料金 A料金 200円  
 =====  
 合計 200円  
 現金領収額 200円  
 お預り 1,000円  
 お釣り 800円

17-05-30 1-0035  
 09:10  
 精算05-30 10:58  
 駐車時間 1時間48分  
 駐車料金 900円  
 割引 0円  
 令頁 4又 言正  
 前払金 0円  
 現金 900円  
 釣銭 100円  
 NO. 605790

またのご利用をお待ちしております。

またのご利用をお待ちしております。

  
**領収書**  
 平成29年 5月 30日  
 減税日本ナゴヤ 様  
 金額 至 900-  
 内訳：駐車場代として  
 アークホテル熊本城前  
 熊本市中央区城東町5-16  
 TEL 096-351-2222  
 上記金額 正に領収致しました。

使途・ 事業名等	視察に伴う駐車代		
案分比率	100%	政務活動 充当額	3,500 円
備考	熊本城復興工事中時の集客対策、及び市内被災状況と復興状況調査等		

領収書添付用紙

整理番号 a0304

(会派名：減税日本ナゴヤ)

項目	調査 研究費	研修費	広報 広聴費	要請陳情 活動費	会議費	資料 作成費	資料 購入費	事務所 事務費	人件費
----	-----------	-----	-----------	-------------	-----	-----------	-----------	------------	-----

領収書貼付欄(この欄に領収書がおさまらない場合には、別添とする。)

領 取 証

減税日本ナゴヤ

様 No. 29041

★

1,200

但

簿記控入帳料にて

H29年5月30日 上記証に領収いたしました

内 訳

税抜金額	
消費税額等(%)	

収 入  
印 紙

コクヨ カケ-1087

城彩苑 湧々座  
熊本城観光交流サービス株式会社  
熊本市中央区二の丸1番1-



用途・ 事業名等	入場料 ¥300 x 議員4名分		
案分比率	100%	政務活動 充 当 額	1,200 円
備 考	熊本城復興工事中時の集客対策、及び市内被災状況と復興状況調査等		

平成29年度分

領収書添付用紙

整理番号 a0305

(会派名：減税日本ナゴヤ)

項目	調査研究費	研修費	広報広聴費	要請陳情活動費	会議費	資料作成費	資料購入費	事務所事務費	人件費
----	-------	-----	-------	---------	-----	-------	-------	--------	-----

領収書貼付欄(この欄に領収書がおさまらない場合には、別添とする。)

No. 259401 領 収 証

TOYOTA  
レノヴァ

減税日本ナゴヤ 様 平成29年5月30日

合計金額	千	百	拾	万	千	百	拾	円
				¥1	0	4	5	

現金	<input checked="" type="checkbox"/>	振込	<input type="checkbox"/>
小切手	<input type="checkbox"/>	相殺	<input type="checkbox"/>
手形	<input type="checkbox"/>	クレジット	<input type="checkbox"/>

内 金 額				2	6	7
内 消 費 税 額					7	8

但し 燃料代 として

契約書No.	1638696
契約車両No.	300472507

毎度有難うございます上記の金額領収致しました

**株式会社トヨタレノヴァ熊本**

本社 〒861-8035 熊本市東区御領2丁目27-1 TEL 096(388)7171

<input type="checkbox"/> リース課 TEL 096(388)7171	<input type="checkbox"/> 八代店 TEL 0965(32)0100
<input type="checkbox"/> 大甲橋店 TEL 096(371)0100	<input type="checkbox"/> 八千穂店 TEL 0966(22)0100
<input type="checkbox"/> 熊本県庁前店 TEL 096(385)0100	<input type="checkbox"/> 阿蘇駅前店 TEL 0967(35)5511
<input type="checkbox"/> 近見店 TEL 096(355)0100	<input type="checkbox"/> 玉名店 TEL 0968(74)0100
<input type="checkbox"/> 健草店 TEL 096(367)0100	<input type="checkbox"/> 天草店 TEL 0969(23)0100
<input type="checkbox"/> 北熊本店 TEL 096(343)0100	<input type="checkbox"/> 代車センター TEL 096(286)0100
<input checked="" type="checkbox"/> 熊本空港店 TEL 096(232)0100	<input type="checkbox"/> 熊本駅前店 TEL 096(311)0100
<input type="checkbox"/> 熊本インター店 TEL 096(243)0100	<input type="checkbox"/> 熊本新幹線口店 TEL 096(211)0100

印 紙

取扱者印

領収金額を訂正したもの、社印、取扱者印のないものは無効です。

用途・事業名等	視察に伴うガソリン代		
案分比率	100%	政務活動 充 当 額	1,045 円
備 考	熊本城復興工事中時の集客対策、及び市内被災状況と復興状況調査等		

平成29年度分

領収書添付用紙

整理番号 a0705

(会派名：減税日本ナゴヤ)

項目	調査 研究費	研修費	広報 広聴費	要請陳情 活動費	会議費	資料 作成費	資料 購入費	事務所 事務費	人件費
----	-----------	-----	-----------	-------------	-----	-----------	-----------	------------	-----

領収書貼付欄(この欄に領収書がおさまらない場合には、別添とする。)

松陽パーキングセンター

TEL 052(541)9456

領 収 証

A 精算No. 000163  
 券-No. 02 ハレットNo. 013 車番 #0000  
 入庫時刻 2017年 6月12日 (月) 19:08  
 精算時刻 2017年 6月12日 (月) 19:58  
 駐車時間 0:50  
 駐車料金 A料金 300円

=====  
 合 計 300円  
 お預り 300円  
 お 釣 0円  
 上記正に領収致しました。  
 =====

使途・ 事業名等	駐車代		
案分比率	100%	政務活動 充 当 額	300 円
備 考	リニア説明会に参加		

領収書添付用紙

整理番号	a0706	(会派名：減税日本ナゴヤ)																																																																																																																																																																																																																																																							
項目	調査研究費	研修費	広報 広聴費	要請陳情 活動費	会議費	資料 作成費	資料 購入費	事務所 事務費	人件費																																																																																																																																																																																																																																																
領収書貼付欄(この欄に領収書がおさまらない場合には、別添とする。)																																																																																																																																																																																																																																																									
<table border="0"> <tr><td>0512</td><td>入場</td><td>市地金山</td><td>出場</td><td>市役所</td><td>*9220</td><td>****0</td><td></td><td></td><td></td></tr> <tr><td>0512</td><td>入場</td><td>市役所</td><td>出場</td><td>市地金山</td><td>*8980</td><td>****0</td><td></td><td></td><td></td></tr> <tr><td>0515</td><td>入場</td><td>市役所</td><td>出場</td><td>栄</td><td>*8780</td><td>****0</td><td></td><td></td><td></td></tr> <tr><td>0515</td><td>バス等</td><td>名市バス</td><td></td><td></td><td>*8570</td><td>****0</td><td></td><td></td><td></td></tr> <tr><td>0517</td><td>入場</td><td>市役所</td><td>出場</td><td>市地名古</td><td>*8330</td><td>****0</td><td></td><td></td><td></td></tr> <tr><td>0517</td><td>入場</td><td>名古屋</td><td>退出</td><td>名古屋</td><td>*8330</td><td>****0</td><td></td><td></td><td></td></tr> <tr><td>0517</td><td>入場</td><td>市地名古</td><td>出場</td><td>市地八田</td><td>*8080</td><td>****0</td><td></td><td></td><td></td></tr> <tr><td>0518</td><td>入場</td><td>市役所</td><td>出場</td><td>市地名古</td><td>*7850</td><td>****0</td><td></td><td></td><td></td></tr> <tr><td>0518</td><td>入場</td><td>市地名古</td><td>出場</td><td>市役所</td><td>*7610</td><td>****0</td><td></td><td></td><td></td></tr> <tr><td>0518</td><td>入場</td><td>市役所</td><td>出場</td><td>久屋大通</td><td>*7410</td><td>****0</td><td></td><td></td><td></td></tr> <tr><td>0519</td><td>入場</td><td>市役所</td><td>出場</td><td>市地金山</td><td>*7170</td><td>****0</td><td></td><td></td><td></td></tr> <tr><td>0522</td><td>入場</td><td>市役所</td><td>出場</td><td>大須観音</td><td>*6930</td><td>****0</td><td></td><td></td><td></td></tr> <tr><td>0523</td><td>入場</td><td>大須観音</td><td>出場</td><td>市役所</td><td>*6880</td><td>****0</td><td></td><td></td><td></td></tr> <tr><td>0525</td><td>入場</td><td>市役所</td><td>出場</td><td>市地金山</td><td>*6450</td><td>****0</td><td></td><td></td><td></td></tr> <tr><td>0526</td><td>バス等</td><td>名市バス</td><td></td><td></td><td>*6240</td><td>****0</td><td></td><td></td><td></td></tr> <tr><td>0527</td><td>入場</td><td>金山</td><td>出場</td><td>三河安城</td><td>*5770</td><td>****0</td><td></td><td></td><td></td></tr> <tr><td>0527</td><td>入場</td><td>三河安城</td><td>出場</td><td>金山</td><td>*5300</td><td>****0</td><td></td><td></td><td></td></tr> <tr><td>0529</td><td>入場</td><td>市役所</td><td>出場</td><td>市地金山</td><td>*5080</td><td>****0</td><td></td><td></td><td></td></tr> <tr><td>0530</td><td>バス等</td><td>名市バス</td><td></td><td></td><td>*4850</td><td>****0</td><td></td><td></td><td></td></tr> <tr><td>0531</td><td>入場</td><td>栄</td><td>出場</td><td>市役所</td><td>*4650</td><td>****0</td><td></td><td></td><td></td></tr> <tr><td>0802</td><td>入場</td><td>市地金山</td><td>出場</td><td>市役所</td><td>*4410</td><td>****0</td><td></td><td></td><td></td></tr> <tr><td>0802</td><td>入場</td><td>市役所</td><td>出場</td><td>市地金山</td><td>*4170</td><td>****0</td><td></td><td></td><td></td></tr> <tr><td>0803</td><td>入場</td><td>市地名古</td><td>出場</td><td>栄</td><td>*3970</td><td>****0</td><td></td><td></td><td></td></tr> <tr><td>0803</td><td>入場</td><td>栄</td><td>出場</td><td>市地金山</td><td>*3770</td><td>****0</td><td></td><td></td><td></td></tr> </table> <p>ご利用ありがとうございます。 2017. - 6 - 3 15: 58 市地金山 392号機発行 名古屋市交通局</p>										0512	入場	市地金山	出場	市役所	*9220	****0				0512	入場	市役所	出場	市地金山	*8980	****0				0515	入場	市役所	出場	栄	*8780	****0				0515	バス等	名市バス			*8570	****0				0517	入場	市役所	出場	市地名古	*8330	****0				0517	入場	名古屋	退出	名古屋	*8330	****0				0517	入場	市地名古	出場	市地八田	*8080	****0				0518	入場	市役所	出場	市地名古	*7850	****0				0518	入場	市地名古	出場	市役所	*7610	****0				0518	入場	市役所	出場	久屋大通	*7410	****0				0519	入場	市役所	出場	市地金山	*7170	****0				0522	入場	市役所	出場	大須観音	*6930	****0				0523	入場	大須観音	出場	市役所	*6880	****0				0525	入場	市役所	出場	市地金山	*6450	****0				0526	バス等	名市バス			*6240	****0				0527	入場	金山	出場	三河安城	*5770	****0				0527	入場	三河安城	出場	金山	*5300	****0				0529	入場	市役所	出場	市地金山	*5080	****0				0530	バス等	名市バス			*4850	****0				0531	入場	栄	出場	市役所	*4650	****0				0802	入場	市地金山	出場	市役所	*4410	****0				0802	入場	市役所	出場	市地金山	*4170	****0				0803	入場	市地名古	出場	栄	*3970	****0				0803	入場	栄	出場	市地金山	*3770	****0			
0512	入場	市地金山	出場	市役所	*9220	****0																																																																																																																																																																																																																																																			
0512	入場	市役所	出場	市地金山	*8980	****0																																																																																																																																																																																																																																																			
0515	入場	市役所	出場	栄	*8780	****0																																																																																																																																																																																																																																																			
0515	バス等	名市バス			*8570	****0																																																																																																																																																																																																																																																			
0517	入場	市役所	出場	市地名古	*8330	****0																																																																																																																																																																																																																																																			
0517	入場	名古屋	退出	名古屋	*8330	****0																																																																																																																																																																																																																																																			
0517	入場	市地名古	出場	市地八田	*8080	****0																																																																																																																																																																																																																																																			
0518	入場	市役所	出場	市地名古	*7850	****0																																																																																																																																																																																																																																																			
0518	入場	市地名古	出場	市役所	*7610	****0																																																																																																																																																																																																																																																			
0518	入場	市役所	出場	久屋大通	*7410	****0																																																																																																																																																																																																																																																			
0519	入場	市役所	出場	市地金山	*7170	****0																																																																																																																																																																																																																																																			
0522	入場	市役所	出場	大須観音	*6930	****0																																																																																																																																																																																																																																																			
0523	入場	大須観音	出場	市役所	*6880	****0																																																																																																																																																																																																																																																			
0525	入場	市役所	出場	市地金山	*6450	****0																																																																																																																																																																																																																																																			
0526	バス等	名市バス			*6240	****0																																																																																																																																																																																																																																																			
0527	入場	金山	出場	三河安城	*5770	****0																																																																																																																																																																																																																																																			
0527	入場	三河安城	出場	金山	*5300	****0																																																																																																																																																																																																																																																			
0529	入場	市役所	出場	市地金山	*5080	****0																																																																																																																																																																																																																																																			
0530	バス等	名市バス			*4850	****0																																																																																																																																																																																																																																																			
0531	入場	栄	出場	市役所	*4650	****0																																																																																																																																																																																																																																																			
0802	入場	市地金山	出場	市役所	*4410	****0																																																																																																																																																																																																																																																			
0802	入場	市役所	出場	市地金山	*4170	****0																																																																																																																																																																																																																																																			
0803	入場	市地名古	出場	栄	*3970	****0																																																																																																																																																																																																																																																			
0803	入場	栄	出場	市地金山	*3770	****0																																																																																																																																																																																																																																																			
使途・ 事業名等	交通費																																																																																																																																																																																																																																																								
案分比率	100%				政務活動 充 当 額	5,450 円																																																																																																																																																																																																																																																			
備 考	市内調査・公共交通機関利用に関する調査																																																																																																																																																																																																																																																								



平成29年度分

領収書添付用紙

整理番号	a0707	(会派名：減税日本ナゴヤ)							
項目	調査 研究費	研修費	広報 広聴費	要請陳情 活動費	会議費	資料 作成費	資料 購入費	事務所 事務費	人件費
領収書貼付欄(この欄に領収書がおさまらない場合には、別添とする。)									
別 添									
使途・ 事業名等	交通費								
案分比率	100%			政務活動 充 当 額	4,990 円				
備 考	若者議会に関する調査 ※新城市								

<p>ご利用ありがとうございます。</p> <p><b>利 用 証 明 書</b></p>  <p>料金所(自) 山王 料金所(至) 東海JCT</p> <p>17年 5月23日 8時17分</p> <hr/> <p>通行料金 ¥770- (ETCクレジット) 車種 1</p> <p>取扱番号 A22705-236784-650527</p> <p><small>本利用証明書は、ETC利用照会サービスで印字されたものです。サービス内容の確認は、<a href="http://www.etc-meisai.jp/">http://www.etc-meisai.jp/</a>にアクセスして下さい。</small></p>	<p>ご利用ありがとうございます。</p> <p><b>利 用 証 明 書</b></p>  <p>料金所(自) 東海第一 料金所(至) 新城</p> <p>17年 5月23日 9時16分</p> <hr/> <p>通行料金 ¥2,110- (ETCクレジット) 車種 1</p> <p>取扱番号 A22705-236441-033323</p> <p><small>本利用証明書は、ETC利用照会サービスで印字されたものです。サービス内容の確認は、<a href="http://www.etc-meisai.jp/">http://www.etc-meisai.jp/</a>にアクセスして下さい。</small></p>
---	---

<p>ご利用ありがとうございます。</p> <p><b>利 用 証 明 書</b></p>  <p>料金所(自) 音羽蒲郡 料金所(至) 名古屋南第二</p> <p>17年 5月23日 16時9分</p> <hr/> <p>通行料金 ¥1,340- (ETCクレジット) 車種 1</p> <p>取扱番号 A22705-236461-844021</p> <p><small>本利用証明書は、ETC利用照会サービスで印字されたものです。サービス内容の確認は、<a href="http://www.etc-meisai.jp/">http://www.etc-meisai.jp/</a>にアクセスして下さい。</small></p>	<p>ご利用ありがとうございます。</p> <p><b>利 用 証 明 書</b></p>  <p>料金所(自) 星崎 料金所(至) 黄金出口</p> <p>17年 5月23日 16時12分</p> <hr/> <p>通行料金 ¥770- (ETCクレジット) 車種 1</p> <p>取扱番号 A22705-236798-435725</p> <p><small>本利用証明書は、ETC利用照会サービスで印字されたものです。サービス内容の確認は、<a href="http://www.etc-meisai.jp/">http://www.etc-meisai.jp/</a>にアクセスして下さい。</small></p>
--	--

平成29年度分

領収書添付用紙

整理番号 a0708

(会派名：減税日本ナゴヤ)

項目	調査研究費	研修費	広報広聴費	要請陳情活動費	会議費	資料作成費	資料購入費	事務所事務費	人件費
----	-------	-----	-------	---------	-----	-------	-------	--------	-----

領 収 証

RK 0936048

減税日本ナゴヤ 様

平成29年5月23日

(消費税 400円を含む)

左記の金額を正に領収致しました。

金額										5,400
----	--	--	--	--	--	--	--	--	--	-------

但しレンタカー代  
伝票番号 0010627R

伝票番号	0010627R

現金	
小切手	
カード	5,400

印 紙

責任者	担当者印

ジャパンレンタカー株式会社



本社 名古屋市中区栄一丁目25-7 ☎(052)221-8461

営業所 ジャパンレンタカー株式会社  
御 園 店  
〒460-0008 名古屋市中区栄1-25-7  
TEL 052-221-7631 FAX 052-221-7058

用途・事業名等	視察に伴うレンタカー代		
案分比率	100%	政務活動 充 当 額	5,400 円
備 考	若者議会に関する調査 ※新城市		

領収書添付用紙

整理番号	a0709	(会派名：減税日本ナゴヤ)							
項目	調査研究費	研修費	広報広聴費	要請陳情活動費	会議費	資料作成費	資料購入費	事務所事務費	人件費
領収書貼付欄(この欄に領収書がおさまらない場合には、別添とする。)									
<p>領収書 領収書№. 01-20170523-0002 &lt;クレジット&gt; 2017年 5月23日 減税日本ナゴヤ 金 1,734円 05-XXXXXXXXXXXX0505 (内消費税 128円) 日 14年 5月 19日 代として上記正に領収致しました。 関西日本宇佐美 山王 本社 愛知県津島市埋田町1-8 TEL: 0523231018 TEL 担当/2802 山本健紀 捺印なきものは無効とさせていただきます。 伝票No. 019352</p>									
使途・事業名等	ガソリン代								
案分比率	100%			政務活動 充 当 額	1,734 円				
備 考	若者議会に関する調査 ※新城市								

平成29年度分

領収書添付用紙

整理番号 a0710

(会派名：減税日本ナゴヤ)

項目	調査研究費	研修費	広報広聴費	要請陳情活動費	会議費	資料作成費	資料購入費	事務所事務費	人件費
----	-------	-----	-------	---------	-----	-------	-------	--------	-----

領収書貼付欄(この欄に領収書がおさまらない場合には、別添とする。)



マックスバリュ篠原橋東店(1414)  
TEL052-354-8411 FAX052-354-8412  
http://www.mv-chubu.co.jp/

領収証

マックスバリュ中部株式会社

毎月20日・30日、お客さま感謝デー  
各種イオンカード・各種WAON  
カードご利用で、レジにて5%引!

各種新規カード会員さま募集中!  
詳しくは、売場係員におたずね  
ください。

減税日本ナゴヤ 様

¥1,782  
¥132

(内消費税等

但し

・クレジット  
上記金額正に領収いたしました。

マックスバリュ篠原橋東店

愛知県名古屋市中川区清川町2丁目  
1-1  
2017/05/23

※本書保管上のお願ひ  
財布・手帳にはさんで保管載く  
場合は、印字面を内側に折り保管  
をお願いいたします。

領収証No: 12107342  
取引No: 87385



◆印はセルフメディケーション税制対象商品  
印121 2017/05/23(火曜日)01:23  
取:#87386 担当:C深川

用途・ 事業名等	視察に伴う手土産代		
案分比率	100%	政務活動 充 当 額	1,782 円
備 考	若者議会に関する調査 ※新城市		

領収書添付用紙

整理番号	a0711
------	-------

(会派名：減税日本ナゴヤ)

項目	調査 研究費	研修費	広報 広聴費	要請陳情 活動費	会議費	資料 作成費	資料 購入費	事務所 事務費	人件費
----	-----------	-----	-----------	-------------	-----	-----------	-----------	------------	-----

領収書貼付欄(この欄に領収書がおさまらない場合には、別添とする。)

.....領収書.....

-----車室 No.1 -----

入庫時刻 06月15日 18時55分  
精算時刻 06月15日 20時17分

受領金額 0円  
別紙金額 600円  
2017年06月15日20時17分 発行

-----  
Dパーキング  
中村区椿町第1  
-----

使途・ 事業名等	駐車代		
案分比率	100%	政務活動 充 当 額	600 円
備 考	リニア説明会		

領収書添付用紙

整理番号	a1002
------	-------

(会派名：減税日本ナゴヤ)

項目	調査研究費	研修費	広報 広聴費	要請陳情 活動費	会議費	資料 作成費	資料 購入費	事務所 事務費	人件費
----	-------	-----	-----------	-------------	-----	-----------	-----------	------------	-----

領収書貼付欄(この欄に領収書がおさまらない場合には、別添とする。)

アイベック名古屋  
内山第1駐車場  
(株)アイベック名古屋  
TEL:0120-961-780

領 収 証

6  
2017年 6月 7日 11:11 精算  
2017年 6月 7日 10:05 入庫  
車料金 A料金 300円  
金額 300円  
釣銭 0円  
領収金額 300円

使途・ 事業名等	駐車代		
案分比率	100%	政務活動 充 当 額	300 円
備 考	福祉ゆり祭り視察		





領収書添付用紙

整理番号	a1004	(会派名：減税日本ナゴヤ)							
項目	調査 研究費	研修費	広報 広聴費	要請陳情 活動費	会議費	資料 作成費	資料 購入費	事務所 事務費	人件費
領収書貼付欄(この欄に領収書がおさまらない場合には、別添とする。)									
<p>名鉄協商パーキング 鶴月町 名鉄協商株式会社 TEL. 0120-722-247</p> <p><b>領 収 書</b></p> <p>入庫日時 2017年07月12日 18時34分 出庫日時 2017年07月12日 21時08分 No.01-009290 車室02-000008</p> <p>駐車料金(一般) 600円</p> <p>料金計 600円 投入現金 1,000円 釣銭額 400円</p>									
使途・ 事業名等	駐車代								
案分比率	100%	政務活動 充 当 額		600 円					
備 考	区民会議視察(南東部)								

## 領収書添付用紙

整理番号	a0101	(会派名：減税日本ナゴヤ)							
項目	調査 研究費	研修費	広報 広聴費	要請陳情 活動費	会議費	資料 作成費	資料 購入費	事務所 事務費	人件費
領収書貼付欄(この欄に領収書がおさまらない場合には、別添とする。)									
別 添									
使途・ 事業名等	視察交通費・宿泊費 ※議員3名分								
案分比率	100%	政務活動 充 当 額		81,600 円					
備 考	クリエイティブスクールについての調査 (神奈川県)								

No.RBT17070502621

領 収 証

2017年07月05日



このたびは、ご利用誠にありがとうございます。  
以下のとおり、領収いたしました。

減税日本ナゴヤ 鹿島 敏昭 様  
金額 ¥ 27,200-

ご予約番号:5667323444-001  
7月13日出発 ご旅行代金として(クレジットカードにてご入金)

株式会社 i. JTB



東京都品川区東品川二丁目3番11号  
〒140-8602

本内容はインターネットを通じてお客様にデータとしてご提供したものです。

No.RBT17070502622

領 収 証

2017年07月05日



このたびは、ご利用誠にありがとうございます。  
以下のとおり、領収いたしました。

減税日本ナゴヤ 浅井 康正 様  
金額 ¥ 27,200-

ご予約番号:5667323444-001  
7月13日出発 ご旅行代金として(クレジットカードにてご入金)

株式会社 i. JTB



東京都品川区東品川二丁目3番11号  
〒140-8602

本内容はインターネットを通じてお客様にデータとしてご提供したものです。

No.RBT17070502623

領 収 証

2017年07月05日



このたびは、ご利用誠にありがとうございます。  
以下のとおり、領収いたしました。

減税日本ナゴヤ 余語 さやか 様  
金額 ¥ 27,200-

ご予約番号:5667323444-001  
7月13日出発 ご旅行代金として(クレジットカードにてご入金)

株式会社 i. JTB



東京都品川区東品川二丁目3番11号  
〒140-8602

本内容はインターネットを通じてお客様にデータとしてご提供したものです。

9/81600

平成29年度分

領収書添付用紙

整理番号	a0102		(会派名：減税日本ナゴヤ)						
項目	調査 研究費	研修費	広報 広聴費	要請陳情 活動費	会議費	資料 作成費	資料 購入費	事務所 事務費	人件費
領収書貼付欄(この欄に領収書がおさまらない場合には、別添とする。)									
別 添									
使途・ 事業名等	視察交通費(視察先移動分)								
案分比率	100%			政務活動 充 当 額		3,510 円			
備 考	クリエイティブスクールについての調査(神奈川県)								

十日市場  
S  
石川町  
¥390×3%

領収証 減税日本ナゴヤ様  
ご利用日付 2017年07月13日  
時刻 15時50分  
取引内容: 乗車券類  
購入金額 金1170円  
お支払方法 内訳  
現金 金1170円  
伝票番号 53407  
●この領収証は大切に保存してください。  
●毎度ありがとうございます。  
十日市場駅 券103発行  
JR東日本

領収証 減税日本ナゴヤ様  
ご利用日付 2017年07月13日  
時刻 13時08分  
取引内容: 乗車券類  
購入金額 金510円  
お支払方法 内訳  
現金 金510円  
伝票番号 75405  
●この領収証は大切に保存してください。  
●毎度ありがとうございます。  
新横浜駅 券205発行  
JR東日本

新横浜  
S  
十日市場  
¥170×3%

石川町  
S  
長津田  
¥390×3

領収証 減税日本ナゴヤ様  
ご利用日付 2017年07月14日  
時刻 12時50分  
取引内容: 乗車券類  
購入金額 金1170円  
お支払方法 内訳  
現金 金1170円  
伝票番号 97068  
●この領収証は大切に保存してください。  
●毎度ありがとうございます。  
石川町駅 券203発行  
JR東日本

領収証 減税日本ナゴヤ様  
ご利用日付 2017年7月14日  
時刻 15時47分  
取引内容: きっぷ購入  
購入金額 金660円  
お支払方法 内訳  
現金 金660円  
伝票番号 19310  
●この領収証は大切に保存してください。  
●毎度ありがとうございます。  
長津田駅 券171発行  
JR東日本

長津田  
S  
新横浜  
¥220×3%

領収書添付用紙

整理番号	a0103	(会派名：減税日本ナゴヤ)							
項目	調査研究費	研修費	広報 広聴費	要請陳情 活動費	会議費	資料 作成費	資料 購入費	事務所 事務費	人件費
領収書貼付欄(この欄に領収書がおさまらない場合には、別添とする。)									
<div style="display: flex; justify-content: space-between;"> <div style="width: 45%;"> <p style="text-align: center;"><b>領収書</b></p> <p>現.チ.ク 2017年07月14日-018</p> <p>メーター運賃 ¥1,090円 固定迎車料金 + ¥310円 運賃料金計 ¥1,400円 <b>合計 ¥1,400円</b> 現金支払 ¥1,400円 毎度ご乗車有難う御座います。</p> <p><b>神奈川都市交通(株)</b> 車輜番号 486 お車のご用命、お忘れ物、ご要望は 青葉無線センター TEL 045-978-0100 神奈川タクシーセンター TEL 045-252-0300</p> </div> <div style="width: 45%;"> <p style="text-align: center;"><b>領 収 書</b></p> <p>No.1752 日付 '17年07月14日 13:43 車番 14316 000 基本運賃 ¥1270円 <b>合計 ¥1270円</b> 上記の通り領収致しました</p> <p>毎度ご乗車ありがとうございます <b>スタジアム交通(株)</b> 十日市場営業所 横浜市緑区十日市場町 828-2 TEL 045 989 4133 お忘れ物やご要望等は、当社まで御連絡をお願い致します。 <b>無線センター (配車室)</b>  <b>0120 77 6081</b> ご意見ご要望等は 神奈川タクシーセンター TEL 045 252 0300</p> </div> </div>									
用途・ 事業名等	視察交通費 (タクシー移動分)								
案分比率	100%	政務活動 充 当 額	2,670 円						
備 考	クリエイティブスクールについての調査 (神奈川県)								

平成29年度分

領収書添付用紙

整理番号	a0104	(会派名：減税日本ナゴヤ)							
項目	調査研究費	研修費	広報広聴費	要請陳情活動費	会議費	資料作成費	資料購入費	事務所事務費	人件費
領収書貼付欄(この欄に領収書がおさまらない場合には、別添とする。)									
2017年 7月13日(木)									
<p>減税日本ナゴヤ 領収書</p> <p>浅井康正 様</p> <p>¥7,968-</p> <p>上記正に領収しました(消費税等 ¥590-を含みます)</p> <p>(但し御品代として個数3個)</p> <p>東海キヨスクギフトステーション (JR東海名古屋駅構内)</p> <p>TEL 052-533-6884 担当者印 </p> <p>※保管上のお願 財布等で保管戴く場合、印刷面を内側に折って保管願います。 0002-6096-8358</p>									
使途・事業名等	手土産代 (視察先3か所分)								
案分比率	100%	政務活動 充 当 額			7,968 円				
備 考	クリエイティブスクールについての調査 (神奈川県)								

領収書添付用紙

整理番号	a0208	(会派名：減税日本ナゴヤ)							
項目	調査研究費	研修費	広報 広聴費	要請陳情 活動費	会議費	資料 作成費	資料 購入費	事務所 事務費	人件費
領収書貼付欄(この欄に領収書がおさまらない場合には、別添とする。)									
<p style="text-align: center;">領収書</p> <p>取引内容：一日券購入 金740円</p> <p>ご利用日付 2017年06月16日 時刻 08時22分</p> <p>伝票番号:70724</p> <p>ご利用ありがとうございます。 地下鉄金山駅 658発行 名古屋市交通局</p>									
使途・ 事業名等	交通費								
案分比率	100%	政務活動 充 当 額		740 円					
備 考	宅配受け取りロッカーについての調査について								



領収書添付用紙

整理番号	a0209	(会派名：減税日本ナゴヤ)							
項目	調査 研究費	研修費	広報 広聴費	要請陳情 活動費	会議費	資料 作成費	資料 購入費	事務所 事務費	人件費
領収書貼付欄(この欄に領収書がおさまらない場合には、別添とする。)									
<div data-bbox="571 700 979 1363" data-label="Image"> <p style="text-align: center;"><b>領 収 書</b></p> <p style="text-align: center;"><b>24h Times</b></p> <p style="text-align: center;"><b>御器所駅前 パーク24株式会社</b></p> <p>             駐車位置番号 - 3              17-06-03 07:55              精算06-03 08:17              駐車時間 22分              駐車料金 200円              割引 0円              前払 0円              現金 200円              釣銭 0円              NO. 274848         </p> </div>									
用途・ 事業名等	駐車代								
案分比率	100%	政務活動 充 当 額		200 円					
備 考	宅配受け取りロッカーについての調査について								

領収書添付用紙

整理番号	a0210	(会派名：減税日本ナゴヤ)																	
項目	調査研究費	研修費	広報 広聴費	要請陳情 活動費	会議費	資料 作成費	資料 購入費	事務所 事務費	人件費										
領収書貼付欄(この欄に領収書がおさまらない場合には、別添とする。)																			
<div style="border: 1px solid black; padding: 10px; margin: 0 auto; width: 80%;"> <p style="text-align: center; font-size: 1.2em; font-weight: bold;">タイムズ24</p> <p style="text-align: center;">タイムズ白金2丁目駐車場 0120-70-8924</p> <p style="text-align: center; font-weight: bold;">《 領 収 書 》</p> <p style="text-align: right;">[NO. 3]</p> <p>17年06月04日08:22 --06月04日09:07</p> <table style="width: 100%; border-collapse: collapse;"> <tr> <td style="width: 70%;">駐車料金</td> <td style="text-align: right;">200円</td> </tr> <tr> <td>合計</td> <td style="text-align: right;">200円</td> </tr> <tr> <td>お預り</td> <td style="text-align: right;">200円</td> </tr> <tr> <td>お釣</td> <td style="text-align: right;">0円</td> </tr> <tr> <td colspan="2" style="text-align: right;">NO.005815</td> </tr> </table> </div>										駐車料金	200円	合計	200円	お預り	200円	お釣	0円	NO.005815	
駐車料金	200円																		
合計	200円																		
お預り	200円																		
お釣	0円																		
NO.005815																			
使途・ 事業名等	駐車代																		
案分比率	100%			政務活動 充 当 額		200 円													
備 考	防災についての調査																		

領収書添付用紙

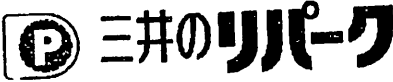
整理番号	a0211	(会派名：減税日本ナゴヤ)							
項目	調査研究費	研修費	広報 広聴費	要請陳情 活動費	会議費	資料 作成費	資料 購入費	事務所 事務費	人件費
領収書貼付欄(この欄に領収書がおさまらない場合には、別添とする。)									
 <p>リパーク準人町第2</p> <p>ご利用ありがとうございました。 またのご利用をお待ちしております。 <a href="http://www.repark.jp">http://www.repark.jp</a></p> <p><b>領 収 書</b></p> <p>精算機 #01                      A 精算No.000066 車室番号 (自転車)                      12 入庫時刻 2017年 6月20日(火) 07:47 精算時刻 2017年 6月20日(火) 09:42 駐車料金                      A料金                      300円 =====</p> <p>合 計    300円 現金入金額                                      300円 釣銭    0円 現金領収金額                                      300円</p>									
使途・ 事業名等	駐車代								
案分比率	100%	政務活動 充 当 額		300 円					
備 考	交通安全指導についての調査								



領収書添付用紙

整理番号	a0213	(会派名：減税日本ナゴヤ)																			
項目	調査 研究費	研修費	広報 広聴費	要請陳情 活動費	会議費	資料 作成費	資料 購入費	事務所 事務費	人件費												
領収書貼付欄(この欄に領収書がおさまらない場合には、別添とする。)																					
 <p>リパーク名古屋千代田第3 ご利用ありがとうございます。 またのご利用をお待ちしております。 <a href="http://www.ripark.com">http://www.ripark.com</a></p> <p>領 収 書</p> <p>5 No.000064 2017年 7月 8日 20:05 精算 2017年 7月 8日 19:00 入庫</p> <table style="margin-left: auto; margin-right: auto;"> <tr> <td>駐車料金</td> <td>A料金</td> <td>400円</td> </tr> <tr> <td>現金入金額</td> <td></td> <td>400円</td> </tr> <tr> <td>釣銭</td> <td></td> <td>0円</td> </tr> <tr> <td>現金領収金額</td> <td></td> <td>400円</td> </tr> </table>										駐車料金	A料金	400円	現金入金額		400円	釣銭		0円	現金領収金額		400円
駐車料金	A料金	400円																			
現金入金額		400円																			
釣銭		0円																			
現金領収金額		400円																			
使途・ 事業名等	駐車代																				
案分比率	100%	政務活動 充 当 額	400 円																		
備 考	鶴舞公園の利用について																				

領収書添付用紙

整理番号 a0214

(会派名：減税日本ナゴヤ)

項目	調査 研究費	研修費	広報 広聴費	要請陳情 活動費	会議費	資料 作成費	資料 購入費	事務所 事務費	人件費
----	-----------	-----	-----------	-------------	-----	-----------	-----------	------------	-----

領収書貼付欄(この欄に領収書がおさまらない場合には、別添とする。)

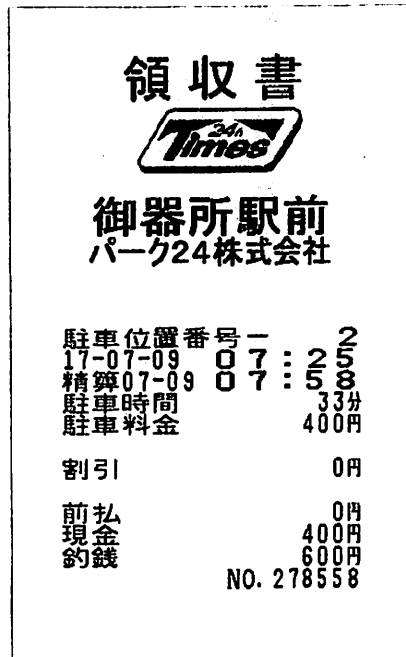

使途・ 事業名等	駐車代		
案分比率	100%	政務活動 充 当 額	400 円
備 考	防災について		

領収書添付用紙

整理番号 a0215

(会派名：減税日本ナゴヤ)

項目	調査 研究費	研修費	広報 広聴費	要請陳情 活動費	会議費	資料 作成費	資料 購入費	事務所 事務費	人件費
----	-----------	-----	-----------	-------------	-----	-----------	-----------	------------	-----

領収書貼付欄(この欄に領収書がおさまらない場合には、別添とする。)



リパーク準人町

ご利用ありがとうございました。  
またのご利用をお待ちしております。  
<http://www.repark.com>

領 収 書

精算機 #01                    A 精算No.000230  
車室番号 (自動車)                    3  
入庫時刻 2017年 7月10日(月) 07:44  
精算時刻 2017年 7月10日(月) 09:33  
駐車料金                    A料金                    300円  
=====

合 計	300円
現金入金額	500円
釣銭	200円
現金領収金額	300円

使途・ 事業名等	駐車代		
案分比率	100%	政務活動 充 当 額	300 円
備 考	交通安全指導について(八事学区)		

領収書添付用紙

整理番号 a0216

(会派名：減税日本ナゴヤ)

項目	調査 研究費	研修費	広報 広聴費	要請陳情 活動費	会議費	資料 作成費	資料 購入費	事務所 事務費	人件費
----	-----------	-----	-----------	-------------	-----	-----------	-----------	------------	-----

領収書貼付欄(この欄に領収書がおさまらない場合には、別添とする。)

.....領収書.....

-----車室 No.5 -----

入庫時刻 07月15日 17時18分  
 精算時刻 07月15日 19時35分

受領金額 600円  
 2017年07月15日19時35分 発行

-----  
 J. T. P伊勝町No. 1  
 -----

使途・ 事業名等	駐車代		
案分比率	100%	政務活動 充 当 額	600 円
備 考	消防団活動について(伊勝学区)		



領収書添付用紙

整理番号 a0217

(会派名：減税日本ナゴヤ)

項目	調査 研究費	研修費	広報 広聴費	要請陳情 活動費	会議費	資料 作成費	資料 購入費	事務所 事務費	人件費
----	-----------	-----	-----------	-------------	-----	-----------	-----------	------------	-----

領収書貼付欄(この欄に領収書がおさまらない場合には、別添とする。)



リパーク明月町3丁目第2

ご利用ありがとうございました。  
またのご利用をお待ちしております。  
<http://www.repark.jp>

領 収 書

精算機 #01	A 精算No.000137
車室番号 (自動車)	15
入庫時刻	2017年 7月16日(日) 09:22
精算時刻	2017年 7月16日(日) 09:41
駐車料金	A料金 100円
=====	
合 計	100円
現金入金額	100円
釣 銭	0円
現金領収金額	100円

用途・ 事業名等	駐車代		
案分比率	100%	政務活動 充 当 額	100 円
備 考	障がい者施設について		



領収書添付用紙

整理番号	a0501	(会派名：減税日本ナゴヤ)							
項目	調査研究費	研修費	広報 広聴費	要請陳情 活動費	会議費	資料 作成費	資料 購入費	事務所 事務費	人件費
<p>領収書貼付欄(この欄に領収書がおさまらない場合には、別添とする。)</p> <p style="text-align: center;">             ライパーク              名古屋市東区泉1-1-1              (052)-651-2805           </p> <p style="text-align: center;">領 収 証</p> <p style="text-align: center;">No.001-026984 車室001</p> <p>             発庫日時 2017年04月28日 13時25分              出庫日時 2017年04月28日 15時20分           </p> <p>             駐車料金(一般車) ¥600              現金 ..... 600円              .....              ..... 600円              ..... 600円              ..... 0円           </p> <p>住所：ライパーク</p>									
用途・ 事業名等	駐車代								
案分比率	100%	政務活動 充 当 額		600 円					
備 考	久屋大通車線調査のため								

領収書添付用紙

整理番号	a0502	(会派名：減税日本ナゴヤ)							
項目	調査 研究費	研修費	広報 広聴費	要請陳情 活動費	会議費	資料 作成費	資料 購入費	事務所 事務費	人件費
領収書貼付欄(この欄に領収書がおさまらない場合には、別添とする。)									
<p>領収書</p> <p>精算機 #02                    A 精算No.000466          発券機 #01                    発券No.006899          入庫時刻 2017年 5月21日(日) 15:03          精算時刻 2017年 5月21日(日) 15:20          駐車時間                      0:17          駐車料金                      A料金                      100円          =====          合計    100円          現金領収額                                      100円          お預り    100円          お釣り    0円</p> <p>またのご利用をお待ちしております。</p>									
使途・ 事業名等	駐車代								
案分比率	100%	政務活動 充 当 額		100 円					
備 考	道路調査、押しボタン信号 等								

領収書添付用紙

整理番号 a0503

(会派名：減税日本ナゴヤ)

項目	調査研究費	研修費	広報広聴費	要請陳情活動費	会議費	資料作成費	資料購入費	事務所事務費	人件費
----	-------	-----	-------	---------	-----	-------	-------	--------	-----

領収書貼付欄(この欄に領収書がおさまらない場合には、別添とする。)

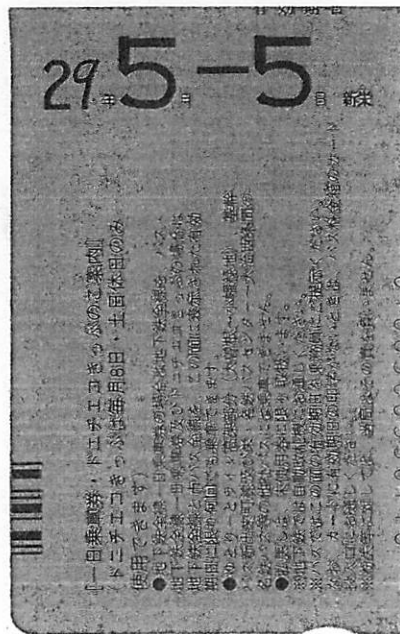

使途・事業名等	交通費 (1日乗車券)		
案分比率	100%	政務活動 充 当 額	600 円
備 考	地下鉄ホーム等の調査		

領収書添付用紙

整理番号 a0504

(会派名：減税日本ナゴヤ)

項目	調査研究費	研修費	広報広聴費	要請陳情活動費	会議費	資料作成費	資料購入費	事務所事務費	人件費
----	-------	-----	-------	---------	-----	-------	-------	--------	-----

領収書貼付欄(この欄に領収書がおさまらない場合には、別添とする。)

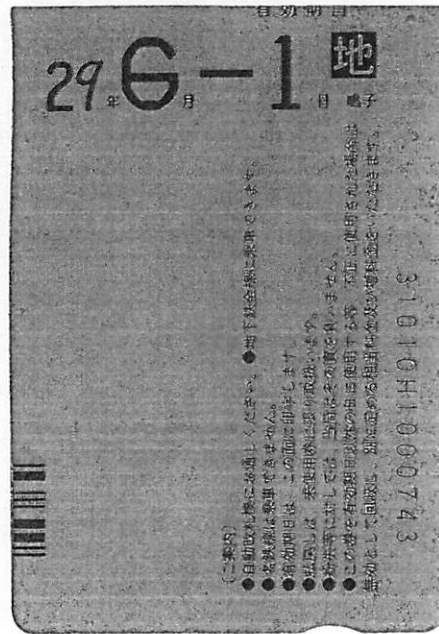

使途・事業名等	交通費 (1日乗車券)		
案分比率	100%	政務活動 充 当 額	740 円
備 考	市内の福祉施設調査のため		

領収書添付用紙

整理番号 a0712

(会派名：減税日本ナゴヤ)

項目	調査研究費	研修費	広報 広聴費	要請陳情 活動費	会議費	資料 作成費	資料 購入費	事務所 事務費	人件費
----	-------	-----	-----------	-------------	-----	-----------	-----------	------------	-----

領収書貼付欄(この欄に領収書がおさまらない場合には、別添とする。)

<p>ご利用ありがとうございます。 <b>利用証明書</b></p>  <p>名古屋高速</p> <p>料金所(自) 丸の内 料金所(至) 名四連絡出口</p> <p>17年 6月 6日 17時21分</p> <hr/> <p>通行料金 ¥770- (ETCクレジット)</p> <p>車種 1</p> <p>取扱番号 A07706-069098-091231 <b>確</b></p> <p><small>本利用証明書は、ETC利用照会サービスで印字されたものです。サービス内容の確認は、<a href="http://www.etc-meisai.jp/">http://www.etc-meisai.jp/</a>にアクセスして下さい。</small></p>	<p>ご利用ありがとうございます。 <b>利用証明書</b></p>  <p>名古屋高速</p> <p>料金所(自) 星崎 料金所(至) 東新町出口</p> <p>17年 6月 6日 19時47分</p> <hr/> <p>通行料金 ¥770- (ETCクレジット)</p> <p>車種 1</p> <p>取扱番号 A07706-069098-093039 <b>確</b></p> <p><small>本利用証明書は、ETC利用照会サービスで印字されたものです。サービス内容の確認は、<a href="http://www.etc-meisai.jp/">http://www.etc-meisai.jp/</a>にアクセスして下さい。</small></p>
--	--

使途・ 事業名等	交通費		
案分比率	100%	政務活動 充 当 額	1,540 円
備 考	街づくりについての調査のため		

平成29年度分

領収書添付用紙

整理番号	a0713	(会派名：減税日本ナゴヤ)							
項目	調査研究費	研修費	広報広聴費	要請陳情活動費	会議費	資料作成費	資料購入費	事務所事務費	人件費
領収書貼付欄(この欄に領収書がおさまらない場合には、別添とする。)									
<p>名城パーキング栄2丁目          名城企画株式会社          ご利用ありがとうございました</p> <p>《領収書》</p> <p>[NO. 31]          17408月16日18:41 --08月16日20:48          駐車料金 500円</p> <p>△計 500円</p> <p>お預り 1,000円          お釣 500円          NO.127949</p>									
使途・事業名等	駐車代								
案分比率	100%	政務活動 充 当 額			500 円				
備 考	市民活動についての調査								



平成29年度分

領収書添付用紙

整理番号	a0714	(会派名：減税日本ナゴヤ)							
項目	調査研究費	研修費	広報 広聴費	要請陳情 活動費	会議費	資料 作成費	資料 購入費	事務所 事務費	人件費
領収書貼付欄(この欄に領収書がおさまらない場合には、別添とする。)									
<p>パークエース名駅南</p> <p><b>領 収 証</b></p> <p>入庫日時 2017年08月21日 18時40分          出庫日時 2017年08月21日 23時26分          No.01-001067 車室16-00000</p> <p>駐車料金(一般) 700円</p> <p>料金計 700円</p> <p>投入現金 1,000円          釣銭額 300円</p>									
使途・ 事業名等	駐車代								
案分比率	100%	政務活動 充 当 額			700 円				
備 考	若者の社会参画について								

## 領収書添付用紙

整理番号	a0715	(会派名：減税日本ナゴヤ)							
項目	調査研究費	研修費	広報 広聴費	要請陳情 活動費	会議費	資料 作成費	資料 購入費	事務所 事務費	人件費
領収書貼付欄(この欄に領収書がおさまらない場合には、別添とする。)									
<p>名古屋市宮金城心頭駐車場 TEL 052-389-5580</p> <h2>領 収 書</h2> <p>入車日時 2017年07月30日 11時02分 精算日時 2017年07月30日 13時55分 No.29-037353 券No.05-0037...</p> <p>駐車料金(一般車) 1500円</p> <p>料金計 1,500円 投入現金 10,000円 釣銭額 8,500円</p>									
使途・ 事業名等	駐車代								
案分比率	100%	政務活動 充 当 額		1,500 円					
備 考	ロボカップ視察								

領収書添付用紙

整理番号 a0716

(会派名：減税日本ナゴヤ)

項目	調査 研究費	研修費	広報 広聴費	要請陳情 活動費	会議費	資料 作成費	資料 購入費	事務所 事務費	人件費
----	-----------	-----	-----------	-------------	-----	-----------	-----------	------------	-----

領収書貼付欄(この欄に領収書がおさまらない場合には、別添とする。)

オータケパーキング

中村区椿町20-1

Tel: (052)452-2095

領収証

精算機 #05	P 精算No.000030
発券機 #01	発券No.009140
入庫時刻	2017年 7月13日(木) 09:45
精算時刻	2017年 7月13日(木) 11:46
駐車時間	2:01
駐車料金	A料金 900円
=====	
合計	900円
現金領収額	900円
お預り	1,000円
お釣り	100円

またのご利用をお待ちしております。

用途・ 事業名等	駐車代		
案分比率	100%	政務活動 充 当 額	900 円
備 考	寄付金についての調査		

領収書添付用紙

整理番号	a0717	(会派名:減税日本ナゴヤ)							
項目	調査研究費	研修費	広報 広聴費	要請陳情 活動費	会議費	資料 作成費	資料 購入費	事務所 事務費	人件費

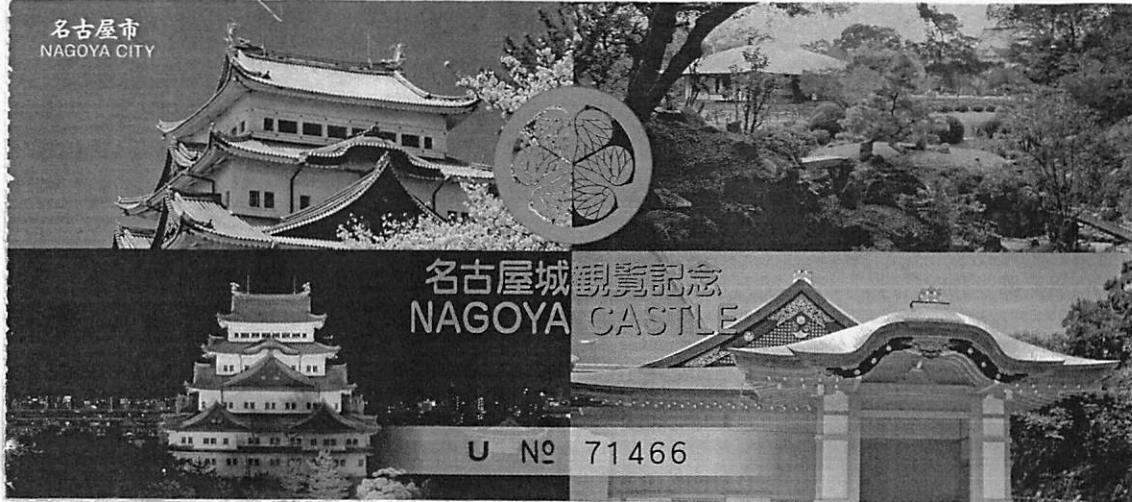

名古屋城ご観覧のご注意

- 石垣に登ったり、文化財を傷つけないでください。  
また、園内で鳥・昆虫・植物などをとったり傷つけないでください。
- 立入禁止区域には立ち入らないでください。
- その他、他人の迷惑になる行為はご遠慮ください。
- 一度外に出ますと再入場はできません。
- 観覧券の払い戻しは行っておりません。

名古屋城観覧料 500円

この観覧券は、再生紙を使用しています。

※日付 8月13日

用途 事業名等	入場料		
案分比率	100%	政務活動 充 当 額	500 円
備 考	名古屋城夏祭りについての調査		

平成29年度分

領収書添付用紙

整理番号 a0718

(会派名：減税日本ナゴヤ)

項目	調査研究費	研修費	広報 広聴費	要請陳情 活動費	会議費	資料 作成費	資料 購入費	事務所 事務費	人件費
----	-------	-----	-----------	-------------	-----	-----------	-----------	------------	-----

領収書貼付欄(この欄に領収書がおさまらない場合には、別添とする。)

領 収 書

展望塔前

受託者  
(公財)東山公園協会理事長

17-08-12 17:04

駐車料金 800円  
 割引 0円  
 前払現金 800円  
 約 0円  
 NO. 027687

使途・ 事業名等	駐車代		
案分比率	100%	政務活動 充 当 額	800 円
備 考	ナイトZOOについての調査		

領収書添付用紙

整理番号 a0719

(会派名：減税日本ナゴヤ)

項目	調査研究費	研修費	広報 広聴費	要請陳情 活動費	会議費	資料 作成費	資料 購入費	事務所 事務費	人件費
----	-------	-----	-----------	-------------	-----	-----------	-----------	------------	-----

領収書貼付欄(この欄に領収書がおさまらない場合には、別添とする。)

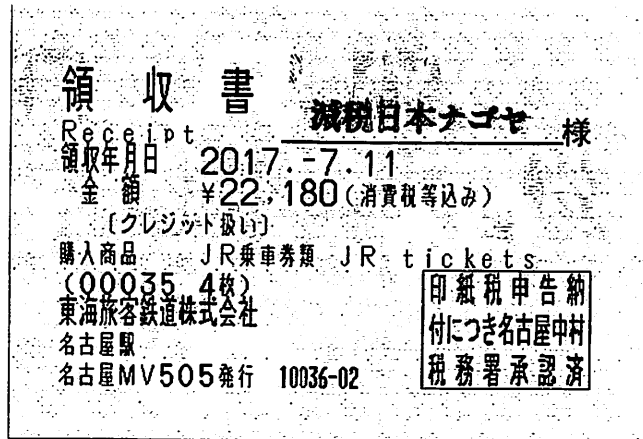



使途・ 事業名等	視察交通費 (名古屋～東京)		
案分比率	100%	政務活動 充 当 額	22,180 円
備 考	自然エネルギーの導入について 他 (早稲田大学)		

領収書添付用紙

整理番号	a0720	(会派名：減税日本ナゴヤ)							
項目	調査研究費	研修費	広報 広聴費	要請陳情 活動費	会議費	資料 作成費	資料 購入費	事務所 事務費	人件費
領収書貼付欄(この欄に領収書がおさまらない場合には、別添とする。)									
2017年 7月11日(火)									
<p><b>領 収 書</b></p> <p><b>減税日本ナゴヤ 様</b></p> <p>¥918-</p> <p>上記正に領収しました(消費税等 ¥68-を含みます)</p> <p>※レジット利用</p> <p>〒466-0801 ナゴヤ 東区 錦 3-1-10 早稲田ビル 101号室 (JR名古屋駅構内) 担当者 早稲田</p> <p>※保管上のお願 財布等で保管戴く場合、印刷面を内側に折って保管願います。</p> <p>0002-2942-5599</p>									
使途・ 事業名等	視察 手土産代								
案分比率	100%	政務活動 充 当 額		918 円					
備 考	自然エネルギーの導入について 他 (早稲田大学)								

平成29年度分

## 領収書添付用紙

整理番号	a0721	(会派名：減税日本ナゴヤ)							
項目	調査 研究費	研修費	広報 広聴費	要請陳情 活動費	会議費	資料 作成費	資料 購入費	事務所 事務費	人件費
 <p style="text-align: center;">領収書 (再発行)</p> <p>減税日本ナゴヤ 様 <span style="float: right;">伝票番号：62232424</span></p> <hr/> <p>お名前 : たかぎ よしひで          宿泊金額 : 9720 円          宿泊施設 : プレミアホテルーCABINー新宿          チェックイン日 : 17-07-11          チェックアウト日 : 17-07-12          人数 : 大人1名様          予約番号 : RYa07di3ji          但し : クレジットカードにて決済          発行日 : 2017/07/05</p> <hr/> <p style="text-align: right;">             ご利用ありがとうございました。  <b>楽天株式会社</b>              〒158-0094 東京都世田谷区              楽天クリムゾンハウス  <a href="http://travel.rakuten.co.jp/">http://travel.rakuten.co.jp/</a>  </p>									
使途・ 事業名等	宿泊代								
案分比率	100%			政務活動 充 当 額		9,720 円			
備 考	自然エネルギーの導入について 他 (早稲田大学)								



領収書添付用紙

整理番号 a0722

(会派名：減税日本ナゴヤ)

項目	調査研究費	研修費	広報 広聴費	要請陳情 活動費	会議費	資料 作成費	資料 購入費	事務所 事務費	人件費
----	-------	-----	-----------	-------------	-----	-----------	-----------	------------	-----

領収書貼付欄(この欄に領収書がおさまらない場合には、別添とする。)

領収書-No 25  
窓口-No 3

駅-No 51301160

領 収 書

減税日本ナゴヤ 様

金額 ￥67,740円  
「消費税等込み」

但し、乗車券類(クレジット扱い)として

2017年 8月15日  
東海旅客鉄道株式会社

ご利用いただきましてありがとうございます

印紙税申告納  
付につき名古屋中村  
税務署承認済

名古屋駅

現金出納社員

印



使途・ 事業名等	視察交通費 (名古屋～東京)※議員3人分		
案分比率	100%	政務活動 充 当 額	67,740 円
備 考	『水上交通を活かした街づくり』『公共施設の複合化』について 都庁 他		

平成29年度分

領収書添付用紙

整理番号	a0723	(会派名：減税日本ナゴヤ)							
項目	調査研究費	研修費	広報 広聴費	要請陳情 活動費	会議費	資料 作成費	資料 購入費	事務所 事務費	人件費
領収書貼付欄(この欄に領収書がおさまらない場合には、別添とする。)									
2017年 8月22日(火)									
領 収 書									
減税日本ナゴヤ 様									
¥2,538-									
上記正に領収しました(消費税等 ¥188-を含みます) (但し <input type="checkbox"/> クレジット決済) 東海キヨスク ギャットキヨスク名古屋(JR名古屋駅構内) 担当者E <b>永田</b> TEL 052-33-6884 ※保管上のお願い 財布等で保管戴く場合、印刷面を内側に折って保管願います。 0004-9420-7732									
使途・ 事業名等	視察手土産代								
案分比率	100%	政務活動 充 当 額	2,538 円						
備 考	『水上交通を活かした街づくり』『公共施設の複合化』について 都庁 他								

領収書添付用紙

整理番号 a0724

(会派名：減税日本ナゴヤ)

項目	調査研究費	研修費	広報 広聴費	要請陳情 活動費	会議費	資料 作成費	資料 購入費	事務所 事務費	人件費
----	-------	-----	-----------	-------------	-----	-----------	-----------	------------	-----

5.)

領収書

毎度ご乗車ありがとうございます。

ドア番号 113号

2017年08月22日

乗車料金  
¥2170円

(現金・チケット・クーポン)  
上記の通り正に領収致しました。

 (株)グリーンキャブ江戸川

〒132-0036 江戸川区平井6-2-28

お忘れ物は TEL 03-3617-6231

ご意見・ご要望は  
TEL 03-3205-6622

タクシーのご用命は  
TEL 03-3203-8181

GPSコード  
1-39455-04283

領 収 書

現・チ・ク・割引 No.1825

日付 '17年08月23日

車番 102730 000

基本運賃 ¥650円

合計 ¥650円

上記の通り領収致しました

 グリーンキャブ赤羽

115-0051

北区浮間5-4-43

お忘れ物は

TEL 03-5948-7288

ご意見・ご要望は

TEL 03-3205-6622

タクシーのご用命は

TEL 03-3203-8181

GPSコード

1-39464-52041

領収書

2017年 8月22日(火) 12:37 003号種

大人/日の出経路行き @780×3枚

合計 2,340円

お預り 3,000円

おつり 660円

上記金額を領収いたしました

東京都観光汽船(株)浅草  
東京都台東区花川戸1-1-1

使途・ 事業名等	視察交通費		
案分比率	100%	政務活動 充 当 額	5,160 円
備 考	『水上交通を活かした街づくり』『公共施設の複合化』について 都庁 他		

領収書添付用紙

整理番号	a0725	(会派名：減税日本ナゴヤ)							
項目	調査研究費	研修費	広報広聴費	要請陳情活動費	会議費	資料作成費	資料購入費	事務所事務費	人件費
領収書貼付欄(この欄に領収書がおさまらない場合には、別添とする。)									
使途・事業名等	視察交通費 (名古屋～東京) ※指定席が取れず、往路にグリーンを利用								
案分比率	100%	政務活動 充 当 額			25,970 円				
備 考	災害時の避難所開設キット利用について								

領収書添付用紙

整理番号	a0726	(会派名：減税日本ナゴヤ)							
項目	調査研究費	研修費	広報 広聴費	要請陳情 活動費	会議費	資料 作成費	資料 購入費	事務所 事務費	人件費
領収書貼付欄(この欄に領収書がおさまらない場合には、別添とする。)									
2017年 8月27日(日)									
<p>領 収 書</p> <p>減税日本ナゴヤ 様</p> <p>¥918-</p> <p>上記正に領収しました(消費税等 ¥68-を含みます) (但し)</p> <p>海キヨフ ギフトキヨスク名古屋 (JR名古屋駅構内) TEL: 052-533-6884 担当 担当</p> <p>保管上のお願 財布等で保管戴く場合、印刷面を内側に折って保管願います。</p> <p>0001-2068-1219</p>									
使途・ 事業名等	視察手土産代								
案分比率	100%	政務活動 充 当 額		918 円					
備 考	災害時の避難所開設キット利用について								

平成29年度分

領収書添付用紙

整理番号	a0218	(会派名：減税日本ナゴヤ)																									
項目	調査研究費	研修費	広報 広聴費	要請陳情 活動費	会議費	資料 作成費	資料 購入費	事務所 事務費	人件費																		
領収書貼付欄(この欄に領収書がおさまらない場合には、別添とする。)																											
<table border="1" style="margin: auto;"> <tr> <td colspan="2" style="text-align: center;"><b>領 収 書</b></td> <td style="text-align: right;">78494</td> </tr> <tr> <td colspan="2" style="text-align: center;"><b>減税日本ナゴヤ</b></td> <td style="text-align: right;">様</td> </tr> <tr> <td colspan="2">金額：_____</td> <td style="text-align: right;">1170円</td> </tr> <tr> <td colspan="2">ただし、 乗車券類代として</td> <td style="border: 1px solid black; padding: 2px;">印紙税申告納 付につき名古屋中村 税務署承認済</td> </tr> <tr> <td colspan="2">上記の金額確かに領収いたしました。 種別：現金</td> <td style="text-align: right;">名古屋鉄道株式会社 名鉄金山発行 印 07001</td> </tr> <tr> <td colspan="2">2017年-7月26日 09:03</td> <td></td> </tr> </table>										<b>領 収 書</b>		78494	<b>減税日本ナゴヤ</b>		様	金額：_____		1170円	ただし、 乗車券類代として		印紙税申告納 付につき名古屋中村 税務署承認済	上記の金額確かに領収いたしました。 種別：現金		名古屋鉄道株式会社 名鉄金山発行 印 07001	2017年-7月26日 09:03		
<b>領 収 書</b>		78494																									
<b>減税日本ナゴヤ</b>		様																									
金額：_____		1170円																									
ただし、 乗車券類代として		印紙税申告納 付につき名古屋中村 税務署承認済																									
上記の金額確かに領収いたしました。 種別：現金		名古屋鉄道株式会社 名鉄金山発行 印 07001																									
2017年-7月26日 09:03																											
使途・ 事業名等	交通費(金山～セントレア)																										
案分比率	100%	政務活動 充 当 額	1,170 円																								
備 考	ムスリム旅行者の対応について																										

領収書添付用紙

整理番号	a0219	(会派名：減税日本ナゴヤ)																											
項目	調査 研究費	研修費	広報 広聴費	要請陳情 活動費	会議費	資料 作成費	資料 購入費	事務所 事務費	人件費																				
領収書貼付欄(この欄に領収書がおさまらない場合には、別添とする。)																													
 <p>リパーク村雲町 ご利用ありがとうございました。 またのご利用をお待ちしております。 <a href="http://www.repark.jp">http://www.repark.jp</a></p> <p>領 収 書</p> <table border="0"> <tr> <td>精算機 #01</td> <td>A 精算No.000097</td> </tr> <tr> <td>車室番号 (自動車)</td> <td>3</td> </tr> <tr> <td>入庫時刻</td> <td>2017年 7月18日(火) 14:44</td> </tr> <tr> <td>精算時刻</td> <td>2017年 7月18日(火) 16:50</td> </tr> <tr> <td>駐車料金</td> <td>A料金 500円</td> </tr> <tr> <td colspan="2">=====</td> </tr> <tr> <td>合 計</td> <td>500円</td> </tr> <tr> <td>現金入金額</td> <td>500円</td> </tr> <tr> <td>釣銭</td> <td>0円</td> </tr> <tr> <td>現金払金額</td> <td>500円</td> </tr> </table>										精算機 #01	A 精算No.000097	車室番号 (自動車)	3	入庫時刻	2017年 7月18日(火) 14:44	精算時刻	2017年 7月18日(火) 16:50	駐車料金	A料金 500円	=====		合 計	500円	現金入金額	500円	釣銭	0円	現金払金額	500円
精算機 #01	A 精算No.000097																												
車室番号 (自動車)	3																												
入庫時刻	2017年 7月18日(火) 14:44																												
精算時刻	2017年 7月18日(火) 16:50																												
駐車料金	A料金 500円																												
=====																													
合 計	500円																												
現金入金額	500円																												
釣銭	0円																												
現金払金額	500円																												
使途・ 事業名等	駐車代																												
案分比率	100%			政務活動 充 当 額			500 円																						
備 考	学区内パトロールについて																												

## 領収書添付用紙

整理番号	a0220	(会派名：減税日本ナゴヤ)							
項目	調査研究費	研修費	広報 広聴費	要請陳情 活動費	会議費	資料 作成費	資料 購入費	事務所 事務費	人件費
領収書貼付欄(この欄に領収書がおさまらない場合には、別添とする。)									
<p>名鉄協商パーキング 市大病院東 名鉄協商株式会社 TEL 0120-722-247</p> <h2 style="text-align: center;">領 収 書</h2> <p>入庫日時 2017年07月20日 07時42分 出庫日時 2017年07月20日 09時44分 No.01-007940 車室02-000001</p> <p>駐車料金(一般) 500円</p> <p>料金計 500円 投入現金 1,000円 釣銭額 500円</p>									
使途・ 事業名等	駐車代								
案分比率	100%	政務活動 充 当 額		500 円					
備 考	学区内交通安全指導について								



領収書添付用紙

整理番号	a0221	(会派名：減税日本ナゴヤ)							
項目	調査研究費	研修費	広報 広聴費	要請陳情 活動費	会議費	資料 作成費	資料 購入費	事務所 事務費	人件費
領収書貼付欄(この欄に領収書がおさまらない場合には、別添とする。)									
 <p>リパーク明月町3丁目第2</p> <p>ご利用ありがとうございました。 またのご利用をお待ちしております。 <a href="http://www.repark.jp">http://www.repark.jp</a></p> <p><b>領 収 書</b></p> <p>精算機 #01                      A 精算No.000324          車室番号 (自動車)                      10          入庫時刻    2017年 7月23日(日) 08:27          精算時刻    2017年 7月23日(日) 08:58          駐車料金                      A料金                      200円          =====          合 計    200円          現金入金額                                      200円          釣銭    0円          現金領収金額                                      200円</p>									
用途・ 事業名等	駐車代								
案分比率	100%			政務活動 充 当 額		200 円			
備 考	障がい者施設について								

領収書添付用紙

整理番号 0022

(会派名：減税日本ナゴヤ)

項目	調査研究費	研修費	広報 広聴費	要請陳情 活動費	会議費	資料 作成費	資料 購入費	事務所 事務費	人件費
----	-------	-----	-----------	-------------	-----	-----------	-----------	------------	-----

領収書貼付欄(この欄に領収書がおさまらない場合には、別添とする。)

領 収 書

77777777 石法第1

入庫日時 17年 8月 8日 20時 15分  
 発庫日時 17年 8月 8日 21時 4分  
 駐車番号 9  
 領収金額 ¥100

ご利用ありがとうございました。

使途・ 事業名等	駐車代		
案分比率	100%	政務活動 充 当 額	100 円
備 考	防災ボラネットについて		

## 領収書添付用紙

整理番号	a0223	(会派名：減税日本ナゴヤ)							
項目	調査 研究費	研修費	広報 広聴費	要請陳情 活動費	会議費	資料 作成費	資料 購入費	事務所 事務費	人件費
領収書貼付欄(この欄に領収書がおさまらない場合には、別添とする。)									
<p>名鉄協商パーキング 池下 名鉄協商株式会社 TEL 0120-722-247</p> <h2 style="text-align: center;">領 収 書</h2> <p>入庫日時 2017年08月09日 12時41分 出庫日時 2017年08月09日 13時48分 No.01-024198 車室14-000007</p> <p>駐車料金(一般) 400円</p> <p>料金計 400円 投入現金 1,000円 釣銭額 600円</p>									
使途・ 事業名等	駐車代								
案分比率	100%	政務活動 充 当 額			400 円				
備 考	手話通訳のタブレット利用について								

領収書添付用紙

整理番号	a0224	(会派名：減税日本ナゴヤ)							
項目	調査 研究費	研修費	広報 広聴費	要請陳情 活動費	会議費	資料 作成費	資料 購入費	事務所 事務費	人件費
領収書貼付欄(この欄に領収書がおさまらない場合には、別添とする。)									
<p>.....領収書.....</p> <p>-----車室 No.5-----</p> <p>入庫時刻 08月20日 17時11分 精算時刻 08月20日 20時38分</p> <p>受領金額 600円 2017年08月20日20時39分 発行</p> <p>-----</p> <p>いずみパーキング桜山</p> <p>-----</p>									
使途・ 事業名等	駐車代								
案分比率	100%	政務活動 充 当 額		600 円					
備 考	チイキコミュニティについて								

領収書添付用紙

整理番号	a0225	(会派名：減税日本ナゴヤ)							
項目	調査研究費	研修費	広報 広聴費	要請陳情 活動費	会議費	資料 作成費	資料 購入費	事務所 事務費	人件費
領収書貼付欄(この欄に領収書がおさまらない場合には、別添とする。)									
<p>アイペック</p> <p>名古屋石仏第2駐車場</p> <p>0120-961-730</p> <p>＜領収書＞</p> <p>INC. 35</p> <p>08月21日08:17 - 08月21日08:18</p> <p>駐車料金 200円</p> <p>合計 200円</p> <p>08月21日 200円</p> <p>57313</p> <p>80,917313</p>									
使途・ 事業名等	駐車代								
案分比率	100%	政務活動 充 当 額			200 円				
備 考	福祉(介護)について								

平成29年度分

領収書添付用紙

整理番号 a0226

(会派名：減税日本ナゴヤ)

項目	調査研究費	研修費	広報 広聴費	要請陳情 活動費	会議費	資料 作成費	資料 購入費	事務所 事務費	人件費
----	-------	-----	-----------	-------------	-----	-----------	-----------	------------	-----

領収書貼付欄(この欄に領収書がおさまらない場合には、別添とする。)

アイペック

名古屋 萩原町第1駐車場  
0120-961-780

《領収書》

[NO. 1]  
17年08月21日10:35 --08月21日10:49  
駐車料金 200円

△計 200円

お預り 200円  
お釣 0円  
NO.013311

用途・ 事業名等	駐車代		
案分比率	100%	政務活動 充 当 額	200 円
備 考	小学校の運動場利用について		

平成29年度分

領収書添付用紙

整理番号	a0227	(会派名：減税日本ナゴヤ)							
項目	調査 研究費	研修費	広報 広聴費	要請陳情 活動費	会議費	資料 作成費	資料 購入費	事務所 事務費	人件費
領収書貼付欄(この欄に領収書がおさまらない場合には、別添とする。)									
<p>アイペック 名古屋御器所第6駐車場 0120-961-780</p> <p>《領収書》 [NO. 5] 17年07月24日18:15 --07月24日20:19 駐車料金 600円</p> <p>△計 600円</p> <p>お預り 1,000円 お釣 400円 NO.017410</p>									
使途・ 事業名等	駐車代								
案分比率	100%	政務活動 充 当 額			600 円				
備 考	手話通訳について								

領収書添付用紙

整理番号	a0228	(会派名：減税日本ナゴヤ)							
項目	調査研究費	研修費	広報 広聴費	要請陳情 活動費	会議費	資料 作成費	資料 購入費	事務所 事務費	人件費
領収書貼付欄(この欄に領収書がおさまらない場合には、別添とする。)									
<p>□□□□□□□□□□□□□□□□</p> <p>□ 名古屋市博物館現金出納員 □</p> <p>□ またのお越しを □</p> <p>□ お待ちしております □</p> <p>□□□□□□□□□□□□□□□□</p>									
<h3>領 収 証</h3> <p>入車日時 2017年07月30日 10時40分 No. J1-005600</p> <p>駐車料金 (一般 )                      300円</p> <p>料金計                                      300円 投入現金                                  300円 釣銭額                                      0円</p>									
用途・ 事業名等	駐車代								
案分比率	100%	政務活動 充 当 額		300 円					
備 考	消防団について								



領収書添付用紙

整理番号	a0229	(会派名：減税日本ナゴヤ)							
項目	調査研究費	研修費	広報 広聴費	要請陳情 活動費	会議費	資料 作成費	資料 購入費	事務所 事務費	人件費
領収書貼付欄(この欄に領収書がおさまらない場合には、別添とする。)									
<p><b>アイペック</b>            名古屋御器所第6駐車場            0120-961-780</p> <p>《領収書》</p> <p>17年07月31日18:24 --07月31日20:42 [NO. 8]            駐車料金 600円</p> <p>合計 600円</p> <p>お預り 1,000円            お釣 400円            NO.017633</p>									
使途・ 事業名等	駐車代								
案分比率	100%	政務活動 充当額		600 円					
備考	手話利用について								

領収書添付用紙

整理番号 a0230

(会派名：減税日本ナゴヤ)

項目	調査 研究費	研修費	広報 広聴費	要請陳情 活動費	会議費	資料 作成費	資料 購入費	事務所 事務費	人件費
----	-----------	-----	-----------	-------------	-----	-----------	-----------	------------	-----

領収書貼付欄(この欄に領収書がおさまらない場合には、別添とする。)



使途・ 事業名等	駐車代		
案分比率	100%	政務活動 充 当 額	400 円
備 考	名古屋市の雇用について		

領収書添付用紙

整理番号	a0231	(会派名：減税日本ナゴヤ)															
項目	調査研究費	研修費	広報 広聴費	要請陳情 活動費	会議費	資料 作成費	資料 購入費	事務所 事務費	人件費								
領収書貼付欄(この欄に領収書がおさまらない場合には、別添とする。)																	
<p>@Park 桜山</p> <p>領 収 証</p> <p>2 2017年 8月16日 12:05 精算 No.01          2017年 8月16日 11:38 入庫</p> <table style="margin-left: auto; margin-right: auto;"> <tr> <td>駐車料金</td> <td>100円</td> </tr> <tr> <td>入金額</td> <td>500円</td> </tr> <tr> <td>釣銭</td> <td>400円</td> </tr> <tr> <td>領収金額</td> <td>100円</td> </tr> </table>										駐車料金	100円	入金額	500円	釣銭	400円	領収金額	100円
駐車料金	100円																
入金額	500円																
釣銭	400円																
領収金額	100円																
使途・ 事業名等	駐車代																
案分比率	100%	政務活動 充 当 額		100 円													
備 考	防災について																

領収書添付用紙

整理番号 a0232

(会派名：減税日本ナゴヤ)

項目	調査 研究費	研修費	広報 広聴費	要請陳情 活動費	会議費	資料 作成費	資料 購入費	事務所 事務費	人件費
----	-----------	-----	-----------	-------------	-----	-----------	-----------	------------	-----

領収書貼付欄(この欄に領収書がおさまらない場合には、別添とする。)



用途・ 事業名等	駐車代		
案分比率	100%	政務活動 充 当 額	400 円
備 考	AED設置について		



領収書添付用紙

整理番号	a0233	(会派名：減税日本ナゴヤ)							
項目	調査 研究費	研修費	広報 広聴費	要請陳情 活動費	会議費	資料 作成費	資料 購入費	事務所 事務費	人件費
領収書貼付欄(この欄に領収書がおさまらない場合には、別添とする。)									
<p><b>領収書</b></p> <p>マイバック名古屋御器所第7駐車場</p> <p>駐車番号 05番</p> <p>入庫時間 06月26日 18:12</p> <p>出庫時間 06月26日 20:32</p> <p>請求金額 1,000円</p> <p>領収金額 1,000円</p> <p>証取日 17#06月26日</p>									
使途・ 事業名等	駐車代								
案分比率	100%			政務活動 充 当 額		1,000 円			
備 考	手話通訳の利用について								

領収書添付用紙

整理番号	a0234	(会派名：減税日本ナゴヤ)							
項目	調査研究費	研修費	広報 広聴費	要請陳情 活動費	会議費	資料 作成費	資料 購入費	事務所 事務費	人件費
領収書貼付欄(この欄に領収書がおさまらない場合には、別添とする。)									
<p><b>領収書</b></p> <p>イオン名古屋御器所第7駐車場</p> <p>駐車番号 05番</p> <p>入庫時間 07月10日 18:15</p> <p>出庫時間 07月10日 20:42</p> <p>請求金額 1,000円</p> <p>領収金額 1,000円</p> <p>領収日 17年07月10日</p>									
使途・ 事業名等	駐車代								
案分比率	100%	政務活動 充 当 額		1,000 円					
備 考	手話通訳の利用について								

領収書添付用紙

整理番号	a0901	(会派名：減税日本ナゴヤ)							
項目	調査研究費	研修費	広報広聴費	要請陳情活動費	会議費	資料作成費	資料購入費	事務所事務費	人件費
領収書貼付欄(この欄に領収書がおさまらない場合には、別添とする。)									
<p>ご利用ありがとうございます。</p>  <p><b>名古屋高速</b> 料金所では一旦停車してください。</p>					<p>ご利用ありがとうございます。</p>  <p><b>名古屋高速</b> 料金所では一旦停車してください。</p>				
<p><b>領 収 書</b></p> <p>料金所 東海合併 お問合わせは、中日本お客さまセンター フリーダイヤル 0120-922-229 上記番号をご使用になれないお客さまは TEL 052-223-0333 (有料)</p> <p>17年 7月28日15時51分 車種 普通</p> <p>通行料金 ¥770- 現金 ※利用証明書(ETCご利用時)記載の金額は、ご請求時に修正される場合があります。 名古屋高速道路公社 取扱番号209-00890000-00</p>					<p><b>領 収 書</b></p> <p>料金所 東海合併 お問合わせは、中日本お客さまセンター フリーダイヤル 0120-922-229 上記番号をご使用になれないお客さまは TEL 052-223-0333 (有料)</p> <p>17年 7月28日15時51分 車種 軽二</p> <p>通行料金 ¥460- 現金 -入口料金所- 名港中央 ※利用証明書(ETCご利用時)記載の金額は、ご請求時に修正される場合があります。 中日本高速道路株式会社 愛知県名古屋市中区錦2-18-19 取扱番号209-00891544-00</p>				
使途・事業名等	視察交通費								
案分比率	100%			政務活動 充 当 額	1,230 円				
備 考	ロボカップ視察								

## 領収書添付用紙

整理番号	a0902	(会派名：減税日本ナゴヤ)							
項目	調査 研究費	研修費	広報 広聴費	要請陳情 活動費	会議費	資料 作成費	資料 購入費	事務所 事務費	人件費
領収書貼付欄(この欄に領収書がおさまらない場合には、別添とする。)									
<p>ポートメッセなごや (名古屋市国際展示場) TEL 052-398-1771</p> <h2 style="text-align: center;">領 収 証</h2> <p>入車日時 2017年07月28日 13時29分 精算日時 2017年07月28日 15時35分 No. 000163 券No. 11-079697</p> <p>駐車料金 (車) 1000円</p> <p>料金計 1,000円</p> <p>投入現金 1,000円 釣銭額 0円</p>									
使途・ 事業名等	駐車代								
案分比率	100%	政務活動 充 当 額		1,000 円					
備 考	ロボカップ視察								





領収書添付用紙

整理番号	a1007	(会派名：減税日本ナゴヤ)							
項目	調査研究費	研修費	広報 広聴費	要請陳情 活動費	会議費	資料 作成費	資料 購入費	事務所 事務費	人件費
領収書貼付欄(この欄に領収書がおさまらない場合には、別添とする。)									
<p><b>領 収 書</b></p> <p>現・チ・ク・割引 No.3469</p> <p>日付 '17年08月23日</p> <p>車番 10538 000</p> <p>基本運賃 ¥1370円</p> <hr/> <p>運賃料金計 ¥1370円</p> <p><b>合計 ¥1370円</b></p> <p>上記の通り領収致しました お忘れ物は当社へ</p> <p><b>山三交通株式会社</b> 東京都江東区南砂1-23-15 TEL 03-3647-8674</p>									
使途・ 事業名等	視察交通費 (都庁・東京港 他)								
案分比率	100%	政務活動 充 当 額		1,370 円					
備 考	『水上交通利用について』『公共施設複合化について』								

領収書添付用紙

整理番号 a0903

(会派名：減税日本ナゴヤ)

項目	調査 研究費	研修費	広報 広聴費	要請陳情 活動費	会議費	資料 作成費	資料 購入費	事務所 事務費	人件費
----	-----------	-----	-----------	-------------	-----	-----------	-----------	------------	-----

領収書貼付欄(この欄に領収書がおさまらない場合には、別添とする。)

.....領収書.....

-----車室 No.2 -----

入庫時刻 09月06日 12時49分  
精算時刻 09月06日 15時00分

受領金額 300円  
2017年09月06日15時00分 発行

-----  
ミウラ栄5丁目パーキング  
-----

用途・ 事業名等	駐車代		
案分比率	100%	政務活動 充 当 額	300 円
備 考	道路喫煙調査・街の景観調査(広告物、チラシ) 等		

領収書添付用紙

整理番号 a0235

(会派名：減税日本ナゴヤ)

項目	調査 研究費	研修費	広報 広聴費	要請陳情 活動費	会議費	資料 作成費	資料 購入費	事務所 事務費	人件費
----	-----------	-----	-----------	-------------	-----	-----------	-----------	------------	-----

領収書貼付欄(この欄に領収書がおさまらない場合には、別添とする。)

**領 収 書** 75722

減税日本ナゴヤ 様

金額： 810円

ただし、  
乗車券代として

上記の金額確かに領収いたしました。  
種別：現金

印紙税申告納  
付につき名古屋中村  
税務署承認済

名古屋鉄道株式会社  
中部国際空港発行 印  
04001

2017年-8月24日  
07:22

**領 収 書** 76669

減税日本ナゴヤ 様

金額： 360円

ただし、  
特別車両券代として

上記の金額確かに領収いたしました。  
種別：現金

印紙税申告納  
付につき名古屋中村  
税務署承認済

名古屋鉄道株式  
名鉄金山発行  
08001

2017年-8月24日  
06:38

用途・ 事業名等	視察交通費 (名古屋～セントレア)		
案分比率	100%	政務活動 充 当 額	1,170 円
備 考	※熊本視察:スマートフォンにおける手話通訳 等		

領収書添付用紙

整理番号 a0236

(会派名：減税日本ナゴヤ)

項目	調査研究費	研修費	広報広聴費	要請陳情活動費	会議費	資料作成費	資料購入費	事務所事務費	人件費
----	-------	-----	-------	---------	-----	-------	-------	--------	-----

領収書貼付欄(この欄に領収書がおさまらない場合には、別添とする。)

領 収 証

7677号  
2017年08月24日(木)

減税日本ナゴヤ 大村 光子 様

¥1,620

(消費税等 ¥120 を含みます)

[内収入印紙対象金額： ¥1,500]  
[内訳]  
\*現金 ¥1,620

但し、お品代として上記正に領収致しました  
セントレア 銘品館  
愛知県常滑市セントレア一丁目1番地  
中部国際空港株式会社  
0569-38-7126  
担当：澤田 ゆ

1111-1111 (1111-1111 #348151)



Centrair MEIHIN-OMIYAGEKAN

TEL: 0569-38-7126  
<<<<<< 領 収 書 >>>>>>

2017年08月24日(木) 07:31

4517874052449  
内 ①ゆかり名古屋黄金街 N15  
単価 ¥1,620 × 1点 ¥1,620  
小計 ¥1,620  
(内税対象額 ¥1,620)  
合計 (消費税等 ¥120) ¥1,620  
お預り ¥1,620

またのご来店、心よりお待ちしております。

使途・事業名等	視察に伴う手土産代		
案分比率	100%	政務活動 充 当 額	1,620 円
備 考	※熊本視察:スマートフォンにおける手話通訳 等		

領収書添付用紙

整理番号 a0237

(会派名：減税日本ナゴヤ)

項目	調査 研究費	研修費	広報 広聴費	要請陳情 活動費	会議費	資料 作成費	資料 購入費	事務所 事務費	人件費
----	-----------	-----	-----------	-------------	-----	-----------	-----------	------------	-----

領収書貼付欄(この欄に領収書がおさまらない場合には、別添とする。)



領 収 書  
減税日本ナゴヤ 様

印紙税申告納  
付につき  
税務署承認済

¥ 37,420 (税込)  
(クレジット支払い ¥37,420含む:AMEXカード)

但し、旅客運賃料金として、  
上記の金額正に領収致しました。

全日本空輸株式会社

- 1. 8月24日 ANA 331 便 名古屋→熊本
- 2. 8月24日 ANA 336 便 熊本→名古屋

本領収書は再発行不可となります。

購入日:17-08-05 発行所:クマエトクジ  
発行日:17-08-24 TKT: P70DXR

端末番号: 3868 \* 19785

用途・ 事業名等	視察に伴う交通費		
案分比率	100%	政務活動 充 当 額	37,420 円
備 考	※熊本視察:スマートフォンにおける手話通訳 等		

領収書添付用紙

整理番号 a0238

(会派名：減税日本ナゴヤ)

項目	調査研究費	研修費	広報 広聴費	要請陳情 活動費	会議費	資料 作成費	資料 購入費	事務所 事務費	人件費
----	-------	-----	-----------	-------------	-----	-----------	-----------	------------	-----

領収書貼付欄(この欄に領収書がおさまらない場合には、別添とする。)

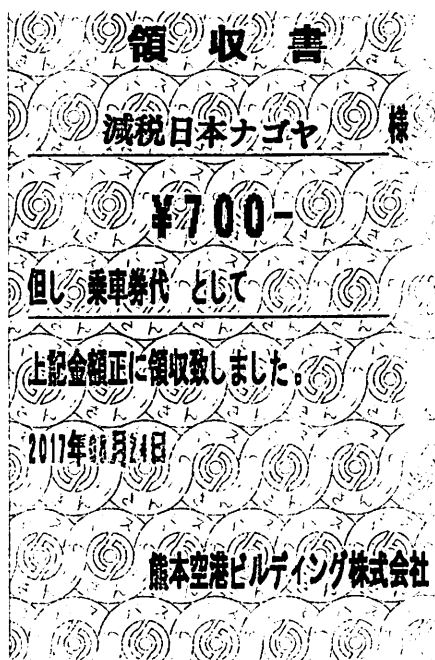

使途・ 事業名等	視察に伴う交通費 (熊本空港～県庁)			
案分比率	100%	政務活動 充 当 額	700 円	
備 考	※熊本視察:スマートホンにおける手話通訳 等			

領収書添付用紙

整理番号	a0239	(会派名：減税日本ナゴヤ)							
項目	調査 研究費	研修費	広報 広聴費	要請陳情 活動費	会議費	資料 作成費	資料 購入費	事務所 事務費	人件費
領収書貼付欄(この欄に領収書がおさまらない場合には、別添とする。)									
<p><b>アイペック</b>            名古屋御器所第6駐車場            0120-961-780</p> <p>《領収書》            [NO. 2]            17年08月21日18:20 --08月21日20:48            駐車料金 600円</p> <p>△計 600円</p> <p>お預り 1,000円            お釣 400円            NO.018150</p>									
使途・ 事業名等	駐車代								
案分比率	100%	政務活動 充当額	600円						
備考	手話通訳の利用について								



領収書添付用紙

整理番号	a0240	(会派名：減税日本ナゴヤ)							
項目	調査研究費	研修費	広報 広聴費	要請陳情 活動費	会議費	資料 作成費	資料 購入費	事務所 事務費	人件費
領収書貼付欄(この欄に領収書がおさまらない場合には、別添とする。)									
<p><b>アイペック</b>            名古屋御器所第6駐車場            0120-961-780</p> <p>《領収書》</p> <p>17年08月28日18:41 --08月28日20:02 [NO. 3]            駐車料金 400円</p> <p>合計 400円</p> <p>お預り 500円            お釣 100円            NO.018375</p>									
用途・ 事業名等	駐車代								
案分比率	100%			政務活動 充当額		400 円			
備考	手話通訳の利用について								

領収書添付用紙

整理番号	a0241	(会派名：減税日本ナゴヤ)							
項目	調査研究費	研修費	広報 広聴費	要請陳情 活動費	会議費	資料 作成費	資料 購入費	事務所 事務費	人件費
領収書貼付欄(この欄に領収書がおさまらない場合には、別添とする。)									
<p><b>アイペック</b>            名古屋御器所第6駐車場            0120-961-780</p> <p>《 領 収 書 》</p> <p>[NO. 4]            17年09月04日19:19 --09月04日20:42            駐車料金 400円</p> <p>合計 400円</p> <p>お預り 1,000円            お釣 600円            NO.018587</p>									
使途・ 事業名等	駐車代								
案分比率	100%	政務活動 充 当 額			400 円				
備 考	手話通訳の利用について								

領収書添付用紙

整理番号	a0242	(会派名：減税日本ナゴヤ)							
項目	調査 研究費	研修費	広報 広聴費	要請陳情 活動費	会議費	資料 作成費	資料 購入費	事務所 事務費	人件費
領収書貼付欄(この欄に領収書がおさまらない場合には、別添とする。)									
<p>□□□□□□□□□□□□□□□□□□</p> <p>□ ティーファス広路駐車場 □</p> <p>□ □ □ □ □ □ □ □ □ □ □ □ □ □ □ □</p> <p>領 収 証</p> <p>入庫日時 2017年09月23日 08時39分          出庫日時 2017年09月23日 10時42分          No.01-000219 車室16-000001</p> <p>駐車料金(一般) 400円</p> <p>料金計 400円</p> <p>投入現金 500円          釣銭額 100円</p>									
用途・ 事業名等	駐車代								
案分比率	100%	政務活動 充 当 額			400 円				
備 考	地域の防災訓練について								

